

**ОПИСАНИЕ МЕСТОПОЛОЖЕНИЯ ГРАНИЦ**  
**публичного сервитута для обеспечения строительства, реконструкции объектов**  
**инфраструктуры, при реализации объекта «Двухпутная вставка на перегоне Новый Мир –**  
**Амурский с примыканием к разъезду Новый Мир Дальневосточной железной дороги» в**  
**рамках инвестиционного проекта «Увеличение пропускной способности участка**  
**Тайшет – порты Дальнего Востока (Восточный полигон)»**

(наименование объекта, местоположение границ которого описано  
(далее - объект)

**Раздел 1**

| Сведения об объекте |                                                                               |                                                                                                                                                                                                                                                                                                                                                                                                                                                                                                            |
|---------------------|-------------------------------------------------------------------------------|------------------------------------------------------------------------------------------------------------------------------------------------------------------------------------------------------------------------------------------------------------------------------------------------------------------------------------------------------------------------------------------------------------------------------------------------------------------------------------------------------------|
| N п/п               | Характеристики объекта                                                        | Описание характеристик                                                                                                                                                                                                                                                                                                                                                                                                                                                                                     |
| 1                   | 2                                                                             | 3                                                                                                                                                                                                                                                                                                                                                                                                                                                                                                          |
| 1                   | Местоположение объекта                                                        | Хабаровский край                                                                                                                                                                                                                                                                                                                                                                                                                                                                                           |
| 2                   | Площадь объекта +/- величина погрешности определения площади (P +/- Дельта P) | 167074кв.м ± 143кв.м                                                                                                                                                                                                                                                                                                                                                                                                                                                                                       |
| 3                   | Иные характеристики объекта                                                   | Публичный сервитут для обеспечения строительства, реконструкции объектов инфраструктуры, при реализации объекта «Двухпутная вставка на перегоне Новый Мир – Амурский с примыканием к разъезду Новый Мир Дальневосточной железной дороги» в рамках инвестиционного проекта «Увеличение пропускной способности участка Тайшет – порты Дальнего Востока (Восточный полигон)» для целей, предусмотренных п. 2 ч. 5 ст. 4 Федерального закона от 31.07.2020 N 254-ФЗ.<br>Срок публичного сервитута: 20 месяцев. |

**Раздел 2**

|                                                 |
|-------------------------------------------------|
| <b>Сведения о местоположении границ объекта</b> |
| <b>1. Система координат МСК-27, зона 3</b>      |

| <b>2. Сведения о характерных точках границ объекта</b> |               |            |                                                        |                                                                                         |                                                                      |
|--------------------------------------------------------|---------------|------------|--------------------------------------------------------|-----------------------------------------------------------------------------------------|----------------------------------------------------------------------|
| Обозначение<br>Характерных<br>точек<br>границ          | Координаты, м |            | Метод определения<br>координат<br>характерной<br>точки | Средняя<br>квадратическая<br>погрешность<br>положения<br>характерной<br>точки ( Mt ), м | Описание<br>обозначения<br>точки на<br>местности<br>(при<br>наличии) |
|                                                        | X             | Y          |                                                        |                                                                                         |                                                                      |
| 1                                                      | 2             | 3          | 4                                                      | 5                                                                                       | 6                                                                    |
| <b>Контур 1 (27:07:0010116) площадью 26 404 кв.м</b>   |               |            |                                                        |                                                                                         |                                                                      |
| 1                                                      | 676113.46     | 3310279.72 | Аналитический метод                                    | 0.10                                                                                    | –                                                                    |
| 2                                                      | 676522.14     | 3310271.21 | Аналитический метод                                    | 0.10                                                                                    | –                                                                    |
| 3                                                      | 676522.97     | 3310311.21 | Аналитический метод                                    | 0.10                                                                                    | –                                                                    |
| 4                                                      | 676154.36     | 3310318.89 | Аналитический метод                                    | 0.10                                                                                    | –                                                                    |
| 5                                                      | 676160.09     | 3310573.44 | Аналитический метод                                    | 0.10                                                                                    | –                                                                    |
| 6                                                      | 676146.03     | 3310564.25 | Аналитический метод                                    | 0.10                                                                                    | –                                                                    |
| 7                                                      | 676133.58     | 3310570.40 | Аналитический метод                                    | 0.10                                                                                    | –                                                                    |
| 8                                                      | 676120.39     | 3310587.17 | Аналитический метод                                    | 0.10                                                                                    | –                                                                    |
| 1                                                      | 676113.46     | 3310279.72 | Аналитический метод                                    | 0.10                                                                                    | –                                                                    |
|                                                        |               |            |                                                        |                                                                                         |                                                                      |
| 9                                                      | 676510.58     | 3310288.94 | Аналитический метод                                    | 0.10                                                                                    | –                                                                    |
| 10                                                     | 676510.58     | 3310293.94 | Аналитический метод                                    | 0.10                                                                                    | –                                                                    |
| 11                                                     | 676515.58     | 3310293.94 | Аналитический метод                                    | 0.10                                                                                    | –                                                                    |
| 12                                                     | 676515.58     | 3310288.94 | Аналитический метод                                    | 0.10                                                                                    | –                                                                    |
| 9                                                      | 676510.58     | 3310288.94 | Аналитический метод                                    | 0.10                                                                                    | –                                                                    |
|                                                        |               |            |                                                        |                                                                                         |                                                                      |
| 13                                                     | 676131.60     | 3310307.79 | Аналитический метод                                    | 0.10                                                                                    | –                                                                    |
| 14                                                     | 676136.60     | 3310307.67 | Аналитический метод                                    | 0.10                                                                                    | –                                                                    |
| 15                                                     | 676136.49     | 3310302.68 | Аналитический метод                                    | 0.10                                                                                    | –                                                                    |
| 16                                                     | 676131.49     | 3310302.79 | Аналитический метод                                    | 0.10                                                                                    | –                                                                    |
| 13                                                     | 676131.60     | 3310307.79 | Аналитический метод                                    | 0.10                                                                                    | –                                                                    |
| <b>Контур 2 (27:22:0020503) площадью 32 017 кв.м</b>   |               |            |                                                        |                                                                                         |                                                                      |
| 17                                                     | 675036.91     | 3311557.61 | Аналитический метод                                    | 0.10                                                                                    | –                                                                    |
| 18                                                     | 675031.61     | 3311565.91 | Аналитический метод                                    | 0.10                                                                                    | –                                                                    |
| 19                                                     | 675016.75     | 3311592.55 | Аналитический метод                                    | 0.10                                                                                    | –                                                                    |
| 20                                                     | 674989.25     | 3311645.77 | Аналитический метод                                    | 0.10                                                                                    | –                                                                    |
| 21                                                     | 674981.67     | 3311662.13 | Аналитический метод                                    | 0.10                                                                                    | –                                                                    |
| 22                                                     | 674975.23     | 3311679.10 | Аналитический метод                                    | 0.10                                                                                    | –                                                                    |
| 23                                                     | 674961.45     | 3311727.50 | Аналитический метод                                    | 0.10                                                                                    | –                                                                    |
| 24                                                     | 674948.07     | 3311780.67 | Аналитический метод                                    | 0.10                                                                                    | –                                                                    |
| 25                                                     | 674941.60     | 3311810.82 | Аналитический метод                                    | 0.10                                                                                    | –                                                                    |
| 26                                                     | 674939.99     | 3311824.08 | Аналитический метод                                    | 0.10                                                                                    | –                                                                    |
| 27                                                     | 674938.35     | 3311849.64 | Аналитический метод                                    | 0.10                                                                                    | –                                                                    |
| 28                                                     | 674935.06     | 3311916.59 | Аналитический метод                                    | 0.10                                                                                    | –                                                                    |
| 29                                                     | 674935.55     | 3311942.26 | Аналитический метод                                    | 0.10                                                                                    | –                                                                    |
| 30                                                     | 674938.44     | 3312016.06 | Аналитический метод                                    | 0.10                                                                                    | –                                                                    |
| 31                                                     | 674940.33     | 3312032.37 | Аналитический метод                                    | 0.10                                                                                    | –                                                                    |
| 32                                                     | 674947.68     | 3312068.54 | Аналитический метод                                    | 0.10                                                                                    | –                                                                    |
| 33                                                     | 674958.96     | 3312113.99 | Аналитический метод                                    | 0.10                                                                                    | –                                                                    |
| 34                                                     | 674970.05     | 3312155.00 | Аналитический метод                                    | 0.10                                                                                    | –                                                                    |
| 35                                                     | 674974.26     | 3312165.49 | Аналитический метод                                    | 0.10                                                                                    | –                                                                    |

|    |           |            |                     |      |   |
|----|-----------|------------|---------------------|------|---|
| 36 | 675005.74 | 3312233.89 | Аналитический метод | 0.10 | – |
| 37 | 675043.51 | 3312316.77 | Аналитический метод | 0.10 | – |
| 38 | 675068.10 | 3312352.19 | Аналитический метод | 0.10 | – |
| 39 | 675160.95 | 3312457.78 | Аналитический метод | 0.10 | – |
| 40 | 675348.79 | 3312663.84 | Аналитический метод | 0.10 | – |
| 41 | 675618.76 | 3312954.65 | Аналитический метод | 0.10 | – |
| 42 | 675622.96 | 3312959.25 | Аналитический метод | 0.10 | – |
| 43 | 675619.81 | 3312961.84 | Аналитический метод | 0.10 | – |
| 44 | 675622.98 | 3312965.70 | Аналитический метод | 0.10 | – |
| 45 | 675626.34 | 3312962.94 | Аналитический метод | 0.10 | – |
| 46 | 675641.98 | 3312980.04 | Аналитический метод | 0.10 | – |
| 47 | 675636.12 | 3312984.90 | Аналитический метод | 0.10 | – |
| 48 | 675639.27 | 3312988.68 | Аналитический метод | 0.10 | – |
| 49 | 675645.30 | 3312983.66 | Аналитический метод | 0.10 | – |
| 50 | 675664.18 | 3313004.30 | Аналитический метод | 0.10 | – |
| 51 | 675651.74 | 3313014.28 | Аналитический метод | 0.10 | – |
| 52 | 675640.45 | 3313001.40 | Аналитический метод | 0.10 | – |
| 53 | 675646.79 | 3312995.86 | Аналитический метод | 0.10 | – |
| 54 | 675643.75 | 3312992.14 | Аналитический метод | 0.10 | – |
| 55 | 675636.94 | 3312997.63 | Аналитический метод | 0.10 | – |
| 56 | 675630.73 | 3312991.71 | Аналитический метод | 0.10 | – |
| 57 | 675627.27 | 3312987.73 | Аналитический метод | 0.10 | – |
| 58 | 675626.70 | 3312985.57 | Аналитический метод | 0.10 | – |
| 59 | 675626.86 | 3312983.69 | Аналитический метод | 0.10 | – |
| 60 | 675627.42 | 3312980.96 | Аналитический метод | 0.10 | – |
| 61 | 675619.04 | 3312988.28 | Аналитический метод | 0.10 | – |
| 62 | 675605.59 | 3312971.93 | Аналитический метод | 0.10 | – |
| 63 | 675605.67 | 3312971.90 | Аналитический метод | 0.10 | – |
| 64 | 675606.11 | 3312971.69 | Аналитический метод | 0.10 | – |
| 65 | 675606.50 | 3312971.41 | Аналитический метод | 0.10 | – |
| 66 | 675606.84 | 3312971.07 | Аналитический метод | 0.10 | – |
| 67 | 675607.11 | 3312970.68 | Аналитический метод | 0.10 | – |
| 68 | 675607.31 | 3312970.24 | Аналитический метод | 0.10 | – |
| 69 | 675607.44 | 3312969.77 | Аналитический метод | 0.10 | – |
| 70 | 675607.48 | 3312969.29 | Аналитический метод | 0.10 | – |
| 71 | 675607.44 | 3312968.81 | Аналитический метод | 0.10 | – |
| 72 | 675607.30 | 3312968.34 | Аналитический метод | 0.10 | – |
| 73 | 675607.10 | 3312967.90 | Аналитический метод | 0.10 | – |
| 74 | 675606.82 | 3312967.51 | Аналитический метод | 0.10 | – |
| 75 | 675606.48 | 3312967.17 | Аналитический метод | 0.10 | – |
| 76 | 675606.09 | 3312966.89 | Аналитический метод | 0.10 | – |
| 77 | 675605.65 | 3312966.70 | Аналитический метод | 0.10 | – |
| 78 | 675605.18 | 3312966.57 | Аналитический метод | 0.10 | – |
| 79 | 675604.70 | 3312966.53 | Аналитический метод | 0.10 | – |
| 80 | 675604.22 | 3312966.57 | Аналитический метод | 0.10 | – |
| 81 | 675603.75 | 3312966.70 | Аналитический метод | 0.10 | – |
| 82 | 675603.31 | 3312966.91 | Аналитический метод | 0.10 | – |
| 83 | 675602.92 | 3312967.19 | Аналитический метод | 0.10 | – |
| 84 | 675602.58 | 3312967.53 | Аналитический метод | 0.10 | – |
| 85 | 675602.30 | 3312967.92 | Аналитический метод | 0.10 | – |
| 86 | 675547.72 | 3312901.57 | Аналитический метод | 0.10 | – |
| 87 | 675475.92 | 3312814.29 | Аналитический метод | 0.10 | – |
| 88 | 675432.75 | 3312770.16 | Аналитический метод | 0.10 | – |
| 89 | 675291.31 | 3312617.38 | Аналитический метод | 0.10 | – |
| 90 | 675192.04 | 3312507.97 | Аналитический метод | 0.10 | – |
| 91 | 675098.80 | 3312405.03 | Аналитический метод | 0.10 | – |
| 92 | 675005.97 | 3312278.87 | Аналитический метод | 0.10 | – |

|                                                                                                                                                                                     |           |            |                     |      |   |
|-------------------------------------------------------------------------------------------------------------------------------------------------------------------------------------|-----------|------------|---------------------|------|---|
| 93                                                                                                                                                                                  | 674997.34 | 3312280.44 | Аналитический метод | 0.10 | – |
| 94                                                                                                                                                                                  | 674927.43 | 3312126.67 | Аналитический метод | 0.10 | – |
| 95                                                                                                                                                                                  | 674903.16 | 3311893.34 | Аналитический метод | 0.10 | – |
| 96                                                                                                                                                                                  | 674923.22 | 3311770.22 | Аналитический метод | 0.10 | – |
| 97                                                                                                                                                                                  | 674946.35 | 3311677.18 | Аналитический метод | 0.10 | – |
| 98                                                                                                                                                                                  | 675006.00 | 3311554.80 | Аналитический метод | 0.10 | – |
| 99                                                                                                                                                                                  | 675025.58 | 3311556.58 | Аналитический метод | 0.10 | – |
| 17                                                                                                                                                                                  | 675036.91 | 3311557.61 | Аналитический метод | 0.10 | – |
| <b>Контур 3 (27:22:0020503, 27:07:0010116) площадью 20 713 кв.м<br/>(в кадастровом квартале 27:22:0020503 – 17 013 кв.м,<br/>в кадастровом квартале 27:07:0010116 – 3 700 кв.м)</b> |           |            |                     |      |   |
| 100                                                                                                                                                                                 | 675620.81 | 3312988.52 | Аналитический метод | 0.10 | – |
| 101                                                                                                                                                                                 | 675624.51 | 3312990.83 | Аналитический метод | 0.10 | – |
| 102                                                                                                                                                                                 | 675633.27 | 3312998.59 | Аналитический метод | 0.10 | – |
| 103                                                                                                                                                                                 | 675648.74 | 3313016.67 | Аналитический метод | 0.10 | – |
| 104                                                                                                                                                                                 | 675598.74 | 3313056.82 | Аналитический метод | 0.10 | – |
| 105                                                                                                                                                                                 | 675517.22 | 3313093.64 | Аналитический метод | 0.10 | – |
| 106                                                                                                                                                                                 | 675457.84 | 3313091.08 | Аналитический метод | 0.10 | – |
| 107                                                                                                                                                                                 | 675456.35 | 3313125.61 | Аналитический метод | 0.10 | – |
| 108                                                                                                                                                                                 | 675394.66 | 3313144.69 | Аналитический метод | 0.10 | – |
| 109                                                                                                                                                                                 | 675394.80 | 3313144.58 | Аналитический метод | 0.10 | – |
| 110                                                                                                                                                                                 | 675395.08 | 3313144.30 | Аналитический метод | 0.10 | – |
| 111                                                                                                                                                                                 | 675395.31 | 3313143.97 | Аналитический метод | 0.10 | – |
| 112                                                                                                                                                                                 | 675395.47 | 3313143.61 | Аналитический метод | 0.10 | – |
| 113                                                                                                                                                                                 | 675395.58 | 3313143.23 | Аналитический метод | 0.10 | – |
| 114                                                                                                                                                                                 | 675395.61 | 3313142.83 | Аналитический метод | 0.10 | – |
| 115                                                                                                                                                                                 | 675395.57 | 3313142.43 | Аналитический метод | 0.10 | – |
| 116                                                                                                                                                                                 | 675395.46 | 3313142.05 | Аналитический метод | 0.10 | – |
| 117                                                                                                                                                                                 | 675395.30 | 3313141.69 | Аналитический метод | 0.10 | – |
| 118                                                                                                                                                                                 | 675395.07 | 3313141.36 | Аналитический метод | 0.10 | – |
| 119                                                                                                                                                                                 | 675394.79 | 3313141.08 | Аналитический метод | 0.10 | – |
| 120                                                                                                                                                                                 | 675394.46 | 3313140.86 | Аналитический метод | 0.10 | – |
| 121                                                                                                                                                                                 | 675394.10 | 3313140.70 | Аналитический метод | 0.10 | – |
| 122                                                                                                                                                                                 | 675393.72 | 3313140.59 | Аналитический метод | 0.10 | – |
| 123                                                                                                                                                                                 | 675393.32 | 3313140.56 | Аналитический метод | 0.10 | – |
| 124                                                                                                                                                                                 | 675392.92 | 3313140.59 | Аналитический метод | 0.10 | – |
| 125                                                                                                                                                                                 | 675392.54 | 3313140.70 | Аналитический метод | 0.10 | – |
| 126                                                                                                                                                                                 | 675392.18 | 3313140.87 | Аналитический метод | 0.10 | – |
| 127                                                                                                                                                                                 | 675391.85 | 3313141.10 | Аналитический метод | 0.10 | – |
| 128                                                                                                                                                                                 | 675391.57 | 3313141.38 | Аналитический метод | 0.10 | – |
| 129                                                                                                                                                                                 | 675391.34 | 3313141.71 | Аналитический метод | 0.10 | – |
| 130                                                                                                                                                                                 | 675391.18 | 3313142.07 | Аналитический метод | 0.10 | – |
| 131                                                                                                                                                                                 | 675391.07 | 3313142.45 | Аналитический метод | 0.10 | – |
| 132                                                                                                                                                                                 | 675391.05 | 3313142.85 | Аналитический метод | 0.10 | – |
| 133                                                                                                                                                                                 | 675391.08 | 3313143.25 | Аналитический метод | 0.10 | – |
| 134                                                                                                                                                                                 | 675391.19 | 3313143.63 | Аналитический метод | 0.10 | – |
| 135                                                                                                                                                                                 | 675391.35 | 3313143.99 | Аналитический метод | 0.10 | – |
| 136                                                                                                                                                                                 | 675391.58 | 3313144.32 | Аналитический метод | 0.10 | – |
| 137                                                                                                                                                                                 | 675391.86 | 3313144.60 | Аналитический метод | 0.10 | – |
| 138                                                                                                                                                                                 | 675392.20 | 3313144.83 | Аналитический метод | 0.10 | – |
| 139                                                                                                                                                                                 | 675392.56 | 3313144.98 | Аналитический метод | 0.10 | – |
| 140                                                                                                                                                                                 | 675392.94 | 3313145.09 | Аналитический метод | 0.10 | – |
| 141                                                                                                                                                                                 | 675393.28 | 3313145.12 | Аналитический метод | 0.10 | – |
| 142                                                                                                                                                                                 | 675212.93 | 3313200.88 | Аналитический метод | 0.10 | – |
| 143                                                                                                                                                                                 | 675212.38 | 3313203.85 | Аналитический метод | 0.10 | – |
| 144                                                                                                                                                                                 | 675172.79 | 3313198.00 | Аналитический метод | 0.10 | – |
| 145                                                                                                                                                                                 | 675177.98 | 3313169.82 | Аналитический метод | 0.10 | – |



|     |           |            |                     |      |   |
|-----|-----------|------------|---------------------|------|---|
| 146 | 675306.73 | 3313130.01 | Аналитический метод | 0.10 | – |
| 147 | 675316.27 | 3313139.67 | Аналитический метод | 0.10 | – |
| 148 | 675334.07 | 3313121.56 | Аналитический метод | 0.10 | – |
| 149 | 675417.40 | 3313095.79 | Аналитический метод | 0.10 | – |
| 150 | 675419.40 | 3313049.38 | Аналитический метод | 0.10 | – |
| 151 | 675509.43 | 3313053.27 | Аналитический метод | 0.10 | – |
| 152 | 675577.65 | 3313022.45 | Аналитический метод | 0.10 | – |
| 153 | 675619.51 | 3312988.85 | Аналитический метод | 0.10 | – |
| 154 | 675619.34 | 3312988.64 | Аналитический метод | 0.10 | – |
| 155 | 675619.45 | 3312988.60 | Аналитический метод | 0.10 | – |
| 100 | 675620.81 | 3312988.52 | Аналитический метод | 0.10 | – |
|     |           |            |                     |      |   |
| 156 | 675621.65 | 3313020.82 | Аналитический метод | 0.10 | – |
| 157 | 675615.35 | 3313013.06 | Аналитический метод | 0.10 | – |
| 158 | 675607.59 | 3313019.36 | Аналитический метод | 0.10 | – |
| 159 | 675613.89 | 3313027.12 | Аналитический метод | 0.10 | – |
| 156 | 675621.65 | 3313020.82 | Аналитический метод | 0.10 | – |
|     |           |            |                     |      |   |
| 160 | 675430.25 | 3313118.00 | Аналитический метод | 0.10 | – |
| 161 | 675430.22 | 3313117.79 | Аналитический метод | 0.10 | – |
| 162 | 675430.17 | 3313117.58 | Аналитический метод | 0.10 | – |
| 163 | 675430.08 | 3313117.39 | Аналитический метод | 0.10 | – |
| 164 | 675429.95 | 3313117.22 | Аналитический метод | 0.10 | – |
| 165 | 675429.80 | 3313117.07 | Аналитический метод | 0.10 | – |
| 166 | 675429.63 | 3313116.94 | Аналитический метод | 0.10 | – |
| 167 | 675429.43 | 3313116.85 | Аналитический метод | 0.10 | – |
| 168 | 675429.22 | 3313116.80 | Аналитический метод | 0.10 | – |
| 169 | 675429.01 | 3313116.78 | Аналитический метод | 0.10 | – |
| 170 | 675428.80 | 3313116.80 | Аналитический метод | 0.10 | – |
| 171 | 675428.59 | 3313116.85 | Аналитический метод | 0.10 | – |
| 172 | 675428.40 | 3313116.94 | Аналитический метод | 0.10 | – |
| 173 | 675428.22 | 3313117.07 | Аналитический метод | 0.10 | – |
| 174 | 675428.07 | 3313117.22 | Аналитический метод | 0.10 | – |
| 175 | 675427.94 | 3313117.40 | Аналитический метод | 0.10 | – |
| 176 | 675427.85 | 3313117.59 | Аналитический метод | 0.10 | – |
| 177 | 675427.80 | 3313117.81 | Аналитический метод | 0.10 | – |
| 178 | 675427.79 | 3313118.02 | Аналитический метод | 0.10 | – |
| 179 | 675427.81 | 3313118.23 | Аналитический метод | 0.10 | – |
| 180 | 675427.86 | 3313118.43 | Аналитический метод | 0.10 | – |
| 181 | 675427.95 | 3313118.62 | Аналитический метод | 0.10 | – |
| 182 | 675428.08 | 3313118.80 | Аналитический метод | 0.10 | – |
| 183 | 675428.23 | 3313118.95 | Аналитический метод | 0.10 | – |
| 184 | 675428.41 | 3313119.08 | Аналитический метод | 0.10 | – |
| 185 | 675428.60 | 3313119.17 | Аналитический метод | 0.10 | – |
| 186 | 675428.81 | 3313119.22 | Аналитический метод | 0.10 | – |
| 187 | 675429.02 | 3313119.24 | Аналитический метод | 0.10 | – |
| 188 | 675429.23 | 3313119.22 | Аналитический метод | 0.10 | – |
| 189 | 675429.44 | 3313119.17 | Аналитический метод | 0.10 | – |
| 190 | 675429.64 | 3313119.08 | Аналитический метод | 0.10 | – |
| 191 | 675429.81 | 3313118.95 | Аналитический метод | 0.10 | – |
| 192 | 675429.96 | 3313118.80 | Аналитический метод | 0.10 | – |
| 193 | 675430.09 | 3313118.61 | Аналитический метод | 0.10 | – |
| 194 | 675430.18 | 3313118.42 | Аналитический метод | 0.10 | – |
| 195 | 675430.23 | 3313118.21 | Аналитический метод | 0.10 | – |
| 160 | 675430.25 | 3313118.00 | Аналитический метод | 0.10 | – |
|     |           |            |                     |      |   |
| 196 | 675426.38 | 3313116.56 | Аналитический метод | 0.10 | – |

|                                                                                                                                                                                                                                                                                    |           |            |                     |      |   |
|------------------------------------------------------------------------------------------------------------------------------------------------------------------------------------------------------------------------------------------------------------------------------------|-----------|------------|---------------------|------|---|
| 197                                                                                                                                                                                                                                                                                | 675430.68 | 3313115.23 | Аналитический метод | 0.10 | – |
| 198                                                                                                                                                                                                                                                                                | 675429.21 | 3313110.45 | Аналитический метод | 0.10 | – |
| 199                                                                                                                                                                                                                                                                                | 675424.91 | 3313111.78 | Аналитический метод | 0.10 | – |
| 196                                                                                                                                                                                                                                                                                | 675426.38 | 3313116.56 | Аналитический метод | 0.10 | – |
|                                                                                                                                                                                                                                                                                    |           |            |                     |      |   |
| 200                                                                                                                                                                                                                                                                                | 675226.53 | 3313170.68 | Аналитический метод | 0.10 | – |
| 201                                                                                                                                                                                                                                                                                | 675223.77 | 3313173.58 | Аналитический метод | 0.10 | – |
| 202                                                                                                                                                                                                                                                                                | 675230.29 | 3313179.78 | Аналитический метод | 0.10 | – |
| 203                                                                                                                                                                                                                                                                                | 675233.05 | 3313176.88 | Аналитический метод | 0.10 | – |
| 200                                                                                                                                                                                                                                                                                | 675226.53 | 3313170.68 | Аналитический метод | 0.10 | – |
| <b>Контур 4 (27:22:0020801, 27:22:0020801:379, 27:22:0000000:5687) площадью 38 011 кв.м<br/>(в кадастровом квартале 27:22:0020801 - 36 613 кв.м, в границах земельного участка<br/>27:22:0020801:379 – 38 кв.м, в границах земельного участка 27:22:0000000:5687 – 1 360 кв.м)</b> |           |            |                     |      |   |
| 204                                                                                                                                                                                                                                                                                | 675207.29 | 3313397.50 | Аналитический метод | 0.10 | – |
| 205                                                                                                                                                                                                                                                                                | 675201.20 | 3313450.79 | Аналитический метод | 0.10 | – |
| 206                                                                                                                                                                                                                                                                                | 675166.45 | 3313454.53 | Аналитический метод | 0.10 | – |
| 207                                                                                                                                                                                                                                                                                | 675164.04 | 3313467.72 | Аналитический метод | 0.10 | – |
| 208                                                                                                                                                                                                                                                                                | 675000.65 | 3313471.91 | Аналитический метод | 0.10 | – |
| 209                                                                                                                                                                                                                                                                                | 674903.54 | 3313559.16 | Аналитический метод | 0.10 | – |
| 210                                                                                                                                                                                                                                                                                | 674841.18 | 3313575.85 | Аналитический метод | 0.10 | – |
| 211                                                                                                                                                                                                                                                                                | 674827.47 | 3313628.10 | Аналитический метод | 0.10 | – |
| 212                                                                                                                                                                                                                                                                                | 674603.76 | 3314003.30 | Аналитический метод | 0.10 | – |
| 213                                                                                                                                                                                                                                                                                | 674631.71 | 3314113.51 | Аналитический метод | 0.10 | – |
| 214                                                                                                                                                                                                                                                                                | 674616.34 | 3314118.47 | Аналитический метод | 0.10 | – |
| 215                                                                                                                                                                                                                                                                                | 674588.11 | 3314030.97 | Аналитический метод | 0.10 | – |
| 216                                                                                                                                                                                                                                                                                | 674588.45 | 3314030.82 | Аналитический метод | 0.10 | – |
| 217                                                                                                                                                                                                                                                                                | 674588.75 | 3314030.60 | Аналитический метод | 0.10 | – |
| 218                                                                                                                                                                                                                                                                                | 674589.01 | 3314030.34 | Аналитический метод | 0.10 | – |
| 219                                                                                                                                                                                                                                                                                | 674589.22 | 3314030.04 | Аналитический метод | 0.10 | – |
| 220                                                                                                                                                                                                                                                                                | 674589.37 | 3314029.70 | Аналитический метод | 0.10 | – |
| 221                                                                                                                                                                                                                                                                                | 674589.47 | 3314029.34 | Аналитический метод | 0.10 | – |
| 222                                                                                                                                                                                                                                                                                | 674589.50 | 3314028.97 | Аналитический метод | 0.10 | – |
| 223                                                                                                                                                                                                                                                                                | 674589.47 | 3314028.60 | Аналитический метод | 0.10 | – |
| 224                                                                                                                                                                                                                                                                                | 674589.37 | 3314028.24 | Аналитический метод | 0.10 | – |
| 225                                                                                                                                                                                                                                                                                | 674589.22 | 3314027.90 | Аналитический метод | 0.10 | – |
| 226                                                                                                                                                                                                                                                                                | 674588.99 | 3314027.60 | Аналитический метод | 0.10 | – |
| 227                                                                                                                                                                                                                                                                                | 674588.73 | 3314027.34 | Аналитический метод | 0.10 | – |
| 228                                                                                                                                                                                                                                                                                | 674588.43 | 3314027.12 | Аналитический метод | 0.10 | – |
| 229                                                                                                                                                                                                                                                                                | 674588.09 | 3314026.97 | Аналитический метод | 0.10 | – |
| 230                                                                                                                                                                                                                                                                                | 674587.73 | 3314026.87 | Аналитический метод | 0.10 | – |
| 231                                                                                                                                                                                                                                                                                | 674587.36 | 3314026.85 | Аналитический метод | 0.10 | – |
| 232                                                                                                                                                                                                                                                                                | 674586.99 | 3314026.88 | Аналитический метод | 0.10 | – |
| 233                                                                                                                                                                                                                                                                                | 674586.63 | 3314026.98 | Аналитический метод | 0.10 | – |
| 234                                                                                                                                                                                                                                                                                | 674581.86 | 3314011.55 | Аналитический метод | 0.10 | – |
| 235                                                                                                                                                                                                                                                                                | 674579.83 | 3314005.00 | Аналитический метод | 0.10 | – |
| 236                                                                                                                                                                                                                                                                                | 674574.59 | 3313988.03 | Аналитический метод | 0.10 | – |
| 237                                                                                                                                                                                                                                                                                | 674784.66 | 3313633.65 | Аналитический метод | 0.10 | – |
| 238                                                                                                                                                                                                                                                                                | 674808.39 | 3313543.22 | Аналитический метод | 0.10 | – |
| 239                                                                                                                                                                                                                                                                                | 674883.96 | 3313522.99 | Аналитический метод | 0.10 | – |
| 240                                                                                                                                                                                                                                                                                | 674984.79 | 3313432.38 | Аналитический метод | 0.10 | – |
| 241                                                                                                                                                                                                                                                                                | 675130.53 | 3313428.65 | Аналитический метод | 0.10 | – |
| 242                                                                                                                                                                                                                                                                                | 675137.70 | 3313389.55 | Аналитический метод | 0.10 | – |
| 204                                                                                                                                                                                                                                                                                | 675207.29 | 3313397.50 | Аналитический метод | 0.10 | – |
|                                                                                                                                                                                                                                                                                    |           |            |                     |      |   |
| 243                                                                                                                                                                                                                                                                                | 674821.08 | 3313563.55 | Аналитический метод | 0.10 | – |
| 244                                                                                                                                                                                                                                                                                | 674825.92 | 3313564.81 | Аналитический метод | 0.10 | – |
| 245                                                                                                                                                                                                                                                                                | 674827.14 | 3313560.13 | Аналитический метод | 0.10 | – |

|                                                                                                                                                                                                    |           |            |                     |      |   |
|----------------------------------------------------------------------------------------------------------------------------------------------------------------------------------------------------|-----------|------------|---------------------|------|---|
| 246                                                                                                                                                                                                | 674822.30 | 3313558.88 | Аналитический метод | 0.10 | – |
| 243                                                                                                                                                                                                | 674821.08 | 3313563.55 | Аналитический метод | 0.10 | – |
|                                                                                                                                                                                                    |           |            |                     |      |   |
| 247                                                                                                                                                                                                | 674802.15 | 3313627.42 | Аналитический метод | 0.10 | – |
| 248                                                                                                                                                                                                | 674811.20 | 3313629.78 | Аналитический метод | 0.10 | – |
| 249                                                                                                                                                                                                | 674812.64 | 3313624.24 | Аналитический метод | 0.10 | – |
| 250                                                                                                                                                                                                | 674803.59 | 3313621.89 | Аналитический метод | 0.10 | – |
| 247                                                                                                                                                                                                | 674802.15 | 3313627.42 | Аналитический метод | 0.10 | – |
|                                                                                                                                                                                                    |           |            |                     |      |   |
| 251                                                                                                                                                                                                | 674621.22 | 3313937.13 | Аналитический метод | 0.10 | – |
| 252                                                                                                                                                                                                | 674625.52 | 3313939.68 | Аналитический метод | 0.10 | – |
| 253                                                                                                                                                                                                | 674628.63 | 3313934.43 | Аналитический метод | 0.10 | – |
| 254                                                                                                                                                                                                | 674624.33 | 3313931.88 | Аналитический метод | 0.10 | – |
| 251                                                                                                                                                                                                | 674621.22 | 3313937.13 | Аналитический метод | 0.10 | – |
| <b>Контур 5 (27:07:0010103:1944) площадью 597 кв.м</b>                                                                                                                                             |           |            |                     |      |   |
| <b>Контур 5 (1) площадью 36 кв.м</b>                                                                                                                                                               |           |            |                     |      |   |
| 255                                                                                                                                                                                                | 675518.09 | 3317221.51 | Аналитический метод | 0.10 | – |
| 256                                                                                                                                                                                                | 675525.39 | 3317218.13 | Аналитический метод | 0.10 | – |
| 257                                                                                                                                                                                                | 675526.09 | 3317220.28 | Аналитический метод | 0.10 | – |
| 258                                                                                                                                                                                                | 675516.26 | 3317224.73 | Аналитический метод | 0.10 | – |
| 259                                                                                                                                                                                                | 675505.05 | 3317227.54 | Аналитический метод | 0.10 | – |
| 255                                                                                                                                                                                                | 675518.09 | 3317221.51 | Аналитический метод | 0.10 | – |
| <b>Контур 5 (2) площадью 561 кв.м</b>                                                                                                                                                              |           |            |                     |      |   |
| 260                                                                                                                                                                                                | 675501.33 | 3317304.68 | Аналитический метод | 0.10 | – |
| 261                                                                                                                                                                                                | 675478.48 | 3317239.85 | Аналитический метод | 0.10 | – |
| 262                                                                                                                                                                                                | 675486.12 | 3317236.31 | Аналитический метод | 0.10 | – |
| 263                                                                                                                                                                                                | 675508.55 | 3317301.32 | Аналитический метод | 0.10 | – |
| 260                                                                                                                                                                                                | 675501.33 | 3317304.68 | Аналитический метод | 0.10 | – |
| <b>Контур 6 (27:07:0010107) площадью 7 918 кв.м</b>                                                                                                                                                |           |            |                     |      |   |
| 264                                                                                                                                                                                                | 674904.85 | 3315227.55 | Аналитический метод | 0.10 | – |
| 265                                                                                                                                                                                                | 674897.25 | 3315229.83 | Аналитический метод | 0.10 | – |
| 266                                                                                                                                                                                                | 674898.65 | 3315234.49 | Аналитический метод | 0.10 | – |
| 267                                                                                                                                                                                                | 674906.46 | 3315232.46 | Аналитический метод | 0.10 | – |
| 268                                                                                                                                                                                                | 674954.82 | 3315376.34 | Аналитический метод | 0.10 | – |
| 269                                                                                                                                                                                                | 674952.78 | 3315387.90 | Аналитический метод | 0.10 | – |
| 270                                                                                                                                                                                                | 674960.40 | 3315421.06 | Аналитический метод | 0.10 | – |
| 271                                                                                                                                                                                                | 674944.45 | 3315446.21 | Аналитический метод | 0.10 | – |
| 272                                                                                                                                                                                                | 674938.46 | 3315455.67 | Аналитический метод | 0.10 | – |
| 273                                                                                                                                                                                                | 674913.41 | 3315377.40 | Аналитический метод | 0.10 | – |
| 274                                                                                                                                                                                                | 674869.88 | 3315227.70 | Аналитический метод | 0.10 | – |
| 275                                                                                                                                                                                                | 674901.74 | 3315222.63 | Аналитический метод | 0.10 | – |
| 276                                                                                                                                                                                                | 674903.30 | 3315222.39 | Аналитический метод | 0.10 | – |
| 264                                                                                                                                                                                                | 674904.85 | 3315227.55 | Аналитический метод | 0.10 | – |
| <b>Контур 7 (27:07:0010103, 27:07:0000000:793) площадью 21 568 кв.м<br/>(в кадастровом квартале 27:07:0010103 – 18 771 кв.м,<br/>в границах земельного участка 27:07:0000000:793 – 2 797 кв.м)</b> |           |            |                     |      |   |
| 277                                                                                                                                                                                                | 675270.25 | 3316559.16 | Аналитический метод | 0.10 | – |
| 278                                                                                                                                                                                                | 675293.03 | 3316631.12 | Аналитический метод | 0.10 | – |
| 279                                                                                                                                                                                                | 675313.73 | 3316623.63 | Аналитический метод | 0.10 | – |
| 280                                                                                                                                                                                                | 675362.30 | 3316776.76 | Аналитический метод | 0.10 | – |
| 281                                                                                                                                                                                                | 675426.03 | 3316961.39 | Аналитический метод | 0.10 | – |
| 282                                                                                                                                                                                                | 675426.04 | 3316961.39 | Аналитический метод | 0.10 | – |
| 283                                                                                                                                                                                                | 675432.37 | 3316979.73 | Аналитический метод | 0.10 | – |
| 284                                                                                                                                                                                                | 675447.43 | 3317026.44 | Аналитический метод | 0.10 | – |
| 285                                                                                                                                                                                                | 675396.57 | 3317044.76 | Аналитический метод | 0.10 | – |
| 286                                                                                                                                                                                                | 675408.52 | 3317077.81 | Аналитический метод | 0.10 | – |
| 287                                                                                                                                                                                                | 675405.25 | 3317078.80 | Аналитический метод | 0.10 | – |

|                                                                                                                                                                                                                                                                                   |           |            |                     |      |   |
|-----------------------------------------------------------------------------------------------------------------------------------------------------------------------------------------------------------------------------------------------------------------------------------|-----------|------------|---------------------|------|---|
| 288                                                                                                                                                                                                                                                                               | 675389.94 | 3317047.75 | Аналитический метод | 0.10 | – |
| 289                                                                                                                                                                                                                                                                               | 675373.45 | 3317006.23 | Аналитический метод | 0.10 | – |
| 290                                                                                                                                                                                                                                                                               | 675324.49 | 3316847.88 | Аналитический метод | 0.10 | – |
| 291                                                                                                                                                                                                                                                                               | 675345.04 | 3316841.51 | Аналитический метод | 0.10 | – |
| 292                                                                                                                                                                                                                                                                               | 675335.58 | 3316810.98 | Аналитический метод | 0.10 | – |
| 293                                                                                                                                                                                                                                                                               | 675264.31 | 3316580.91 | Аналитический метод | 0.10 | – |
| 277                                                                                                                                                                                                                                                                               | 675270.25 | 3316559.16 | Аналитический метод | 0.10 | – |
|                                                                                                                                                                                                                                                                                   |           |            |                     |      |   |
| 294                                                                                                                                                                                                                                                                               | 675338.63 | 3316738.35 | Аналитический метод | 0.10 | – |
| 295                                                                                                                                                                                                                                                                               | 675338.81 | 3316740.54 | Аналитический метод | 0.10 | – |
| 296                                                                                                                                                                                                                                                                               | 675341.01 | 3316740.35 | Аналитический метод | 0.10 | – |
| 297                                                                                                                                                                                                                                                                               | 675340.82 | 3316738.16 | Аналитический метод | 0.10 | – |
| 294                                                                                                                                                                                                                                                                               | 675338.63 | 3316738.35 | Аналитический метод | 0.10 | – |
|                                                                                                                                                                                                                                                                                   |           |            |                     |      |   |
| 298                                                                                                                                                                                                                                                                               | 675342.66 | 3316819.36 | Аналитический метод | 0.10 | – |
| 299                                                                                                                                                                                                                                                                               | 675350.05 | 3316822.14 | Аналитический метод | 0.10 | – |
| 300                                                                                                                                                                                                                                                                               | 675350.82 | 3316820.08 | Аналитический метод | 0.10 | – |
| 301                                                                                                                                                                                                                                                                               | 675343.43 | 3316817.30 | Аналитический метод | 0.10 | – |
| 298                                                                                                                                                                                                                                                                               | 675342.66 | 3316819.36 | Аналитический метод | 0.10 | – |
| <b>Контур 8 (27:22:0020901) площадью 1 182 кв.м</b>                                                                                                                                                                                                                               |           |            |                     |      |   |
| 302                                                                                                                                                                                                                                                                               | 675453.05 | 3316666.04 | Аналитический метод | 0.10 | – |
| 303                                                                                                                                                                                                                                                                               | 675464.07 | 3316701.36 | Аналитический метод | 0.10 | – |
| 304                                                                                                                                                                                                                                                                               | 675433.55 | 3316710.89 | Аналитический метод | 0.10 | – |
| 305                                                                                                                                                                                                                                                                               | 675425.81 | 3316685.91 | Аналитический метод | 0.10 | – |
| 306                                                                                                                                                                                                                                                                               | 675422.61 | 3316675.54 | Аналитический метод | 0.10 | – |
| 302                                                                                                                                                                                                                                                                               | 675453.05 | 3316666.04 | Аналитический метод | 0.10 | – |
| <b>Контур 9 (27:22:0020901) площадью 5 352 кв.м</b>                                                                                                                                                                                                                               |           |            |                     |      |   |
| 307                                                                                                                                                                                                                                                                               | 675489.00 | 3316889.96 | Аналитический метод | 0.10 | – |
| 308                                                                                                                                                                                                                                                                               | 675498.87 | 3316894.14 | Аналитический метод | 0.10 | – |
| 309                                                                                                                                                                                                                                                                               | 675523.59 | 3316927.37 | Аналитический метод | 0.10 | – |
| 310                                                                                                                                                                                                                                                                               | 675600.51 | 3317165.05 | Аналитический метод | 0.10 | – |
| 311                                                                                                                                                                                                                                                                               | 675598.21 | 3317178.77 | Аналитический метод | 0.10 | – |
| 312                                                                                                                                                                                                                                                                               | 675596.05 | 3317179.61 | Аналитический метод | 0.10 | – |
| 313                                                                                                                                                                                                                                                                               | 675591.66 | 3317167.86 | Аналитический метод | 0.10 | – |
| 314                                                                                                                                                                                                                                                                               | 675576.15 | 3317151.57 | Аналитический метод | 0.10 | – |
| 315                                                                                                                                                                                                                                                                               | 675506.12 | 3316935.16 | Аналитический метод | 0.10 | – |
| 316                                                                                                                                                                                                                                                                               | 675503.29 | 3316936.14 | Аналитический метод | 0.10 | – |
| 317                                                                                                                                                                                                                                                                               | 675496.93 | 3316915.59 | Аналитический метод | 0.10 | – |
| 307                                                                                                                                                                                                                                                                               | 675489.00 | 3316889.96 | Аналитический метод | 0.10 | – |
| <b>Контур 10 (27:07:0010103:1605, 27:07:0010103:2047, 27:07:0010103) площадью 4 804 кв.м<br/>(в границах земельного участка 27:07:0010103:1605– 542 кв.м, в границах земельного участка<br/>27:07:0010103:2047 – 135 кв.м, в кадастровом квартале 27:07:0010103 – 4 127 кв.м)</b> |           |            |                     |      |   |
| 318                                                                                                                                                                                                                                                                               | 675445.53 | 3317095.10 | Аналитический метод | 0.10 | – |
| 319                                                                                                                                                                                                                                                                               | 675439.05 | 3317124.72 | Аналитический метод | 0.10 | – |
| 320                                                                                                                                                                                                                                                                               | 675474.46 | 3317214.78 | Аналитический метод | 0.10 | – |
| 321                                                                                                                                                                                                                                                                               | 675480.37 | 3317212.46 | Аналитический метод | 0.10 | – |
| 322                                                                                                                                                                                                                                                                               | 675483.37 | 3317211.03 | Аналитический метод | 0.10 | – |
| 323                                                                                                                                                                                                                                                                               | 675504.07 | 3317197.73 | Аналитический метод | 0.10 | – |
| 324                                                                                                                                                                                                                                                                               | 675509.91 | 3317195.17 | Аналитический метод | 0.10 | – |
| 325                                                                                                                                                                                                                                                                               | 675511.65 | 3317199.93 | Аналитический метод | 0.10 | – |
| 326                                                                                                                                                                                                                                                                               | 675493.05 | 3317208.38 | Аналитический метод | 0.10 | – |
| 327                                                                                                                                                                                                                                                                               | 675494.69 | 3317211.98 | Аналитический метод | 0.10 | – |
| 328                                                                                                                                                                                                                                                                               | 675507.17 | 3317206.67 | Аналитический метод | 0.10 | – |
| 329                                                                                                                                                                                                                                                                               | 675507.29 | 3317206.95 | Аналитический метод | 0.10 | – |
| 330                                                                                                                                                                                                                                                                               | 675534.63 | 3317194.48 | Аналитический метод | 0.10 | – |
| 331                                                                                                                                                                                                                                                                               | 675535.58 | 3317196.35 | Аналитический метод | 0.10 | – |
| 332                                                                                                                                                                                                                                                                               | 675536.30 | 3317197.80 | Аналитический метод | 0.10 | – |

|     |           |            |                     |      |   |
|-----|-----------|------------|---------------------|------|---|
| 333 | 675538.68 | 3317202.63 | Аналитический метод | 0.10 | – |
| 334 | 675521.25 | 3317210.62 | Аналитический метод | 0.10 | – |
| 335 | 675510.80 | 3317215.41 | Аналитический метод | 0.10 | – |
| 336 | 675508.79 | 3317216.32 | Аналитический метод | 0.10 | – |
| 337 | 675510.16 | 3317220.35 | Аналитический метод | 0.10 | – |
| 338 | 675525.39 | 3317218.12 | Аналитический метод | 0.10 | – |
| 339 | 675518.09 | 3317221.50 | Аналитический метод | 0.10 | – |
| 340 | 675505.05 | 3317227.53 | Аналитический метод | 0.10 | – |
| 341 | 675501.01 | 3317228.55 | Аналитический метод | 0.10 | – |
| 342 | 675496.42 | 3317225.28 | Аналитический метод | 0.10 | – |
| 343 | 675484.16 | 3317230.60 | Аналитический метод | 0.10 | – |
| 344 | 675486.12 | 3317236.30 | Аналитический метод | 0.10 | – |
| 345 | 675478.47 | 3317239.85 | Аналитический метод | 0.10 | – |
| 346 | 675501.33 | 3317304.69 | Аналитический метод | 0.10 | – |
| 347 | 675508.55 | 3317301.33 | Аналитический метод | 0.10 | – |
| 348 | 675509.65 | 3317304.52 | Аналитический метод | 0.10 | – |
| 349 | 675549.21 | 3317290.88 | Аналитический метод | 0.10 | – |
| 350 | 675554.55 | 3317307.20 | Аналитический метод | 0.10 | – |
| 351 | 675528.88 | 3317319.04 | Аналитический метод | 0.10 | – |
| 352 | 675504.24 | 3317327.54 | Аналитический метод | 0.10 | – |
| 353 | 675480.08 | 3317264.50 | Аналитический метод | 0.10 | – |
| 354 | 675441.45 | 3317169.10 | Аналитический метод | 0.10 | – |
| 355 | 675423.24 | 3317132.32 | Аналитический метод | 0.10 | – |
| 356 | 675420.28 | 3317124.50 | Аналитический метод | 0.10 | – |
| 357 | 675423.70 | 3317102.99 | Аналитический метод | 0.10 | – |
| 318 | 675445.53 | 3317095.10 | Аналитический метод | 0.10 | – |
|     |           |            |                     |      |   |
| 358 | 675429.12 | 3317121.70 | Аналитический метод | 0.10 | – |
| 359 | 675429.12 | 3317124.70 | Аналитический метод | 0.10 | – |
| 360 | 675432.12 | 3317124.70 | Аналитический метод | 0.10 | – |
| 361 | 675432.12 | 3317121.70 | Аналитический метод | 0.10 | – |
| 358 | 675429.12 | 3317121.70 | Аналитический метод | 0.10 | – |
|     |           |            |                     |      |   |
| 362 | 675447.08 | 3317165.64 | Аналитический метод | 0.10 | – |
| 363 | 675448.18 | 3317168.43 | Аналитический метод | 0.10 | – |
| 364 | 675450.97 | 3317167.33 | Аналитический метод | 0.10 | – |
| 365 | 675449.87 | 3317164.54 | Аналитический метод | 0.10 | – |
| 362 | 675447.08 | 3317165.64 | Аналитический метод | 0.10 | – |
|     |           |            |                     |      |   |
| 366 | 675463.69 | 3317204.23 | Аналитический метод | 0.10 | – |
| 367 | 675464.78 | 3317207.02 | Аналитический метод | 0.10 | – |
| 368 | 675467.58 | 3317205.93 | Аналитический метод | 0.10 | – |
| 369 | 675466.48 | 3317203.13 | Аналитический метод | 0.10 | – |
| 366 | 675463.69 | 3317204.23 | Аналитический метод | 0.10 | – |
|     |           |            |                     |      |   |
| 370 | 675476.25 | 3317244.11 | Аналитический метод | 0.10 | – |
| 371 | 675477.35 | 3317246.90 | Аналитический метод | 0.10 | – |
| 372 | 675480.14 | 3317245.81 | Аналитический метод | 0.10 | – |
| 373 | 675479.05 | 3317243.02 | Аналитический метод | 0.10 | – |
| 370 | 675476.25 | 3317244.11 | Аналитический метод | 0.10 | – |
|     |           |            |                     |      |   |
| 374 | 675489.33 | 3317284.20 | Аналитический метод | 0.10 | – |
| 375 | 675490.42 | 3317286.99 | Аналитический метод | 0.10 | – |
| 376 | 675493.22 | 3317285.89 | Аналитический метод | 0.10 | – |
| 377 | 675492.12 | 3317283.10 | Аналитический метод | 0.10 | – |
| 374 | 675489.33 | 3317284.20 | Аналитический метод | 0.10 | – |

|                                                        |           |            |                     |      |   |
|--------------------------------------------------------|-----------|------------|---------------------|------|---|
| 378                                                    | 675501.92 | 3317316.20 | Аналитический метод | 0.10 | – |
| 379                                                    | 675502.94 | 3317319.02 | Аналитический метод | 0.10 | – |
| 380                                                    | 675505.76 | 3317318.00 | Аналитический метод | 0.10 | – |
| 381                                                    | 675504.74 | 3317315.18 | Аналитический метод | 0.10 | – |
| 378                                                    | 675501.92 | 3317316.20 | Аналитический метод | 0.10 | – |
|                                                        |           |            |                     |      |   |
| 382                                                    | 675537.50 | 3317303.92 | Аналитический метод | 0.10 | – |
| 383                                                    | 675538.50 | 3317306.75 | Аналитический метод | 0.10 | – |
| 384                                                    | 675541.33 | 3317305.75 | Аналитический метод | 0.10 | – |
| 385                                                    | 675540.33 | 3317302.92 | Аналитический метод | 0.10 | – |
| 382                                                    | 675537.50 | 3317303.92 | Аналитический метод | 0.10 | – |
| <b>Контур 11 (27:22:0020901) площадью 1 236 кв.м</b>   |           |            |                     |      |   |
| 386                                                    | 675666.50 | 3317349.57 | Аналитический метод | 0.10 | – |
| 387                                                    | 675680.96 | 3317391.79 | Аналитический метод | 0.10 | – |
| 388                                                    | 675661.47 | 3317412.41 | Аналитический метод | 0.10 | – |
| 389                                                    | 675656.08 | 3317415.73 | Аналитический метод | 0.10 | – |
| 390                                                    | 675653.89 | 3317410.06 | Аналитический метод | 0.10 | – |
| 391                                                    | 675657.76 | 3317401.13 | Аналитический метод | 0.10 | – |
| 392                                                    | 675668.98 | 3317389.24 | Аналитический метод | 0.10 | – |
| 393                                                    | 675660.32 | 3317363.93 | Аналитический метод | 0.10 | – |
| 394                                                    | 675652.03 | 3317362.93 | Аналитический метод | 0.10 | – |
| 395                                                    | 675642.99 | 3317364.81 | Аналитический метод | 0.10 | – |
| 396                                                    | 675643.60 | 3317367.75 | Аналитический метод | 0.10 | – |
| 397                                                    | 675644.01 | 3317369.71 | Аналитический метод | 0.10 | – |
| 398                                                    | 675638.20 | 3317371.02 | Аналитический метод | 0.10 | – |
| 399                                                    | 675636.78 | 3317357.54 | Аналитический метод | 0.10 | – |
| 400                                                    | 675635.78 | 3317354.38 | Аналитический метод | 0.10 | – |
| 401                                                    | 675638.50 | 3317353.52 | Аналитический метод | 0.10 | – |
| 402                                                    | 675635.72 | 3317343.68 | Аналитический метод | 0.10 | – |
| 403                                                    | 675631.51 | 3317331.54 | Аналитический метод | 0.10 | – |
| 404                                                    | 675640.99 | 3317328.44 | Аналитический метод | 0.10 | – |
| 405                                                    | 675644.33 | 3317349.93 | Аналитический метод | 0.10 | – |
| 386                                                    | 675666.50 | 3317349.57 | Аналитический метод | 0.10 | – |
| <b>Контур 12 (27:07:0010103:949) площадью 235 кв.м</b> |           |            |                     |      |   |
| 406                                                    | 675557.47 | 3317305.86 | Аналитический метод | 0.10 | – |
| 407                                                    | 675569.06 | 3317341.62 | Аналитический метод | 0.10 | – |
| 408                                                    | 675577.19 | 3317362.60 | Аналитический метод | 0.10 | – |
| 409                                                    | 675572.02 | 3317364.74 | Аналитический метод | 0.10 | – |
| 410                                                    | 675554.55 | 3317307.21 | Аналитический метод | 0.10 | – |
| 406                                                    | 675557.47 | 3317305.86 | Аналитический метод | 0.10 | – |
|                                                        |           |            |                     |      |   |
| 411                                                    | 675572.68 | 3317351.77 | Аналитический метод | 0.10 | – |
| 412                                                    | 675572.27 | 3317351.50 | Аналитический метод | 0.10 | – |
| 413                                                    | 675571.80 | 3317351.41 | Аналитический метод | 0.10 | – |
| 414                                                    | 675571.33 | 3317351.50 | Аналитический метод | 0.10 | – |
| 415                                                    | 675570.92 | 3317351.77 | Аналитический метод | 0.10 | – |
| 416                                                    | 675570.65 | 3317352.18 | Аналитический метод | 0.10 | – |
| 417                                                    | 675570.56 | 3317352.65 | Аналитический метод | 0.10 | – |
| 418                                                    | 675570.65 | 3317353.12 | Аналитический метод | 0.10 | – |
| 419                                                    | 675570.92 | 3317353.53 | Аналитический метод | 0.10 | – |
| 420                                                    | 675571.33 | 3317353.80 | Аналитический метод | 0.10 | – |
| 421                                                    | 675571.80 | 3317353.89 | Аналитический метод | 0.10 | – |
| 422                                                    | 675572.27 | 3317353.80 | Аналитический метод | 0.10 | – |
| 423                                                    | 675572.68 | 3317353.53 | Аналитический метод | 0.10 | – |
| 424                                                    | 675572.95 | 3317353.12 | Аналитический метод | 0.10 | – |
| 425                                                    | 675573.04 | 3317352.65 | Аналитический метод | 0.10 | – |
| 426                                                    | 675572.95 | 3317352.18 | Аналитический метод | 0.10 | – |

|                                                          |           |            |                     |      |   |
|----------------------------------------------------------|-----------|------------|---------------------|------|---|
| 411                                                      | 675572.68 | 3317351.77 | Аналитический метод | 0.10 | – |
| <b>Контур 13 (27:22:0020901) площадью 2 079 кв.м</b>     |           |            |                     |      |   |
| 427                                                      | 675656.50 | 3317389.35 | Аналитический метод | 0.10 | – |
| 428                                                      | 675648.62 | 3317394.59 | Аналитический метод | 0.10 | – |
| 429                                                      | 675648.49 | 3317399.76 | Аналитический метод | 0.10 | – |
| 430                                                      | 675651.12 | 3317411.21 | Аналитический метод | 0.10 | – |
| 431                                                      | 675668.42 | 3317454.10 | Аналитический метод | 0.10 | – |
| 432                                                      | 675692.17 | 3317529.93 | Аналитический метод | 0.10 | – |
| 433                                                      | 675697.94 | 3317548.36 | Аналитический метод | 0.10 | – |
| 434                                                      | 675713.62 | 3317595.36 | Аналитический метод | 0.10 | – |
| 435                                                      | 675715.75 | 3317594.65 | Аналитический метод | 0.10 | – |
| 436                                                      | 675720.24 | 3317593.15 | Аналитический метод | 0.10 | – |
| 437                                                      | 675726.72 | 3317614.18 | Аналитический метод | 0.10 | – |
| 438                                                      | 675714.09 | 3317618.55 | Аналитический метод | 0.10 | – |
| 439                                                      | 675685.64 | 3317536.39 | Аналитический метод | 0.10 | – |
| 440                                                      | 675660.27 | 3317455.49 | Аналитический метод | 0.10 | – |
| 441                                                      | 675655.24 | 3317443.05 | Аналитический метод | 0.10 | – |
| 442                                                      | 675646.36 | 3317422.97 | Аналитический метод | 0.10 | – |
| 443                                                      | 675634.59 | 3317399.66 | Аналитический метод | 0.10 | – |
| 427                                                      | 675656.50 | 3317389.35 | Аналитический метод | 0.10 | – |
| <b>Контур 14 (27:22:0020503) площадью 2 725 кв.м</b>     |           |            |                     |      |   |
| 444                                                      | 675219.84 | 3311284.46 | Аналитический метод | 0.10 | – |
| 445                                                      | 675188.35 | 3311330.68 | Аналитический метод | 0.10 | – |
| 446                                                      | 675056.70 | 3311526.69 | Аналитический метод | 0.10 | – |
| 17                                                       | 675036.91 | 3311557.61 | Аналитический метод | 0.10 | – |
| 99                                                       | 675025.58 | 3311556.58 | Аналитический метод | 0.10 | – |
| 447                                                      | 675135.65 | 3311390.83 | Аналитический метод | 0.10 | – |
| 448                                                      | 675151.25 | 3311371.45 | Аналитический метод | 0.10 | – |
| 449                                                      | 675177.98 | 3311333.74 | Аналитический метод | 0.10 | – |
| 450                                                      | 675179.63 | 3311331.24 | Аналитический метод | 0.10 | – |
| 444                                                      | 675219.84 | 3311284.46 | Аналитический метод | 0.10 | – |
| <b>Контур 15 (27:22:0000000:187) площадью 2 211 кв.м</b> |           |            |                     |      |   |
| <b>Контур 15 (1) площадью 1 578 кв.м</b>                 |           |            |                     |      |   |
| 451                                                      | 675584.12 | 3317192.89 | Аналитический метод | 0.10 | – |
| 452                                                      | 675590.74 | 3317223.40 | Аналитический метод | 0.10 | – |
| 453                                                      | 675596.95 | 3317246.75 | Аналитический метод | 0.10 | – |
| 454                                                      | 675606.57 | 3317274.95 | Аналитический метод | 0.10 | – |
| 455                                                      | 675622.20 | 3317322.77 | Аналитический метод | 0.10 | – |
| 456                                                      | 675632.34 | 3317343.52 | Аналитический метод | 0.10 | – |
| 457                                                      | 675636.78 | 3317357.55 | Аналитический метод | 0.10 | – |
| 458                                                      | 675638.19 | 3317371.02 | Аналитический метод | 0.10 | – |
| 459                                                      | 675628.08 | 3317373.31 | Аналитический метод | 0.10 | – |
| 460                                                      | 675623.65 | 3317358.17 | Аналитический метод | 0.10 | – |
| 461                                                      | 675619.96 | 3317359.47 | Аналитический метод | 0.10 | – |
| 462                                                      | 675618.77 | 3317355.65 | Аналитический метод | 0.10 | – |
| 463                                                      | 675622.53 | 3317354.33 | Аналитический метод | 0.10 | – |
| 464                                                      | 675620.40 | 3317347.05 | Аналитический метод | 0.10 | – |
| 465                                                      | 675616.50 | 3317348.39 | Аналитический метод | 0.10 | – |
| 466                                                      | 675615.91 | 3317346.48 | Аналитический метод | 0.10 | – |
| 467                                                      | 675619.83 | 3317345.13 | Аналитический метод | 0.10 | – |
| 468                                                      | 675585.75 | 3317228.66 | Аналитический метод | 0.10 | – |
| 469                                                      | 675577.42 | 3317196.55 | Аналитический метод | 0.10 | – |
| 470                                                      | 675570.09 | 3317199.35 | Аналитический метод | 0.10 | – |
| 471                                                      | 675569.50 | 3317197.43 | Аналитический метод | 0.10 | – |
| 472                                                      | 675579.41 | 3317193.66 | Аналитический метод | 0.10 | – |
| 473                                                      | 675579.09 | 3317188.01 | Аналитический метод | 0.10 | – |
| 474                                                      | 675582.58 | 3317186.19 | Аналитический метод | 0.10 | – |

| 451                                                                                              | 675584.12     | 3317192.89 | Аналитический метод                                       | 0.10                                                                                    | –                                                                 |
|--------------------------------------------------------------------------------------------------|---------------|------------|-----------------------------------------------------------|-----------------------------------------------------------------------------------------|-------------------------------------------------------------------|
| <b>Контур 15 (2) площадью 103 кв.м</b>                                                           |               |            |                                                           |                                                                                         |                                                                   |
| 475                                                                                              | 675488.99     | 3316889.96 | Аналитический метод                                       | 0.10                                                                                    | –                                                                 |
| 476                                                                                              | 675496.92     | 3316915.59 | Аналитический метод                                       | 0.10                                                                                    | –                                                                 |
| 477                                                                                              | 675487.69     | 3316902.21 | Аналитический метод                                       | 0.10                                                                                    | –                                                                 |
| 478                                                                                              | 675483.16     | 3316887.50 | Аналитический метод                                       | 0.10                                                                                    | –                                                                 |
| 475                                                                                              | 675488.99     | 3316889.96 | Аналитический метод                                       | 0.10                                                                                    | –                                                                 |
| <b>Контур 15 (3) площадью 530 кв.м</b>                                                           |               |            |                                                           |                                                                                         |                                                                   |
| 479                                                                                              | 675412.55     | 3316643.06 | Аналитический метод                                       | 0.10                                                                                    | –                                                                 |
| 480                                                                                              | 675422.60     | 3316675.54 | Аналитический метод                                       | 0.10                                                                                    | –                                                                 |
| 481                                                                                              | 675425.81     | 3316685.92 | Аналитический метод                                       | 0.10                                                                                    | –                                                                 |
| 482                                                                                              | 675433.54     | 3316710.88 | Аналитический метод                                       | 0.10                                                                                    | –                                                                 |
| 483                                                                                              | 675426.43     | 3316713.10 | Аналитический метод                                       | 0.10                                                                                    | –                                                                 |
| 484                                                                                              | 675405.40     | 3316645.29 | Аналитический метод                                       | 0.10                                                                                    | –                                                                 |
| 479                                                                                              | 675412.55     | 3316643.06 | Аналитический метод                                       | 0.10                                                                                    | –                                                                 |
| <b>Контур 16 (27:07:0010103:181, 27:07:0010103:182 (27:07:0010103:193 ЕЗП)) площадью 22 кв.м</b> |               |            |                                                           |                                                                                         |                                                                   |
| <b>Контур 16 (1) (27:07:0010103:181) площадью 5 кв.м</b>                                         |               |            |                                                           |                                                                                         |                                                                   |
| 294                                                                                              | 675338.63     | 3316738.35 | Аналитический метод                                       | 0.10                                                                                    | –                                                                 |
| 295                                                                                              | 675338.81     | 3316740.54 | Аналитический метод                                       | 0.10                                                                                    | –                                                                 |
| 296                                                                                              | 675341.01     | 3316740.35 | Аналитический метод                                       | 0.10                                                                                    | –                                                                 |
| 297                                                                                              | 675340.82     | 3316738.16 | Аналитический метод                                       | 0.10                                                                                    | –                                                                 |
| 294                                                                                              | 675338.63     | 3316738.35 | Аналитический метод                                       | 0.10                                                                                    | –                                                                 |
| <b>Контур 16 (2) (27:07:0010103:182) площадью 17 кв.м</b>                                        |               |            |                                                           |                                                                                         |                                                                   |
| 298                                                                                              | 675342.66     | 3316819.36 | Аналитический метод                                       | 0.10                                                                                    | –                                                                 |
| 299                                                                                              | 675350.05     | 3316822.14 | Аналитический метод                                       | 0.10                                                                                    | –                                                                 |
| 300                                                                                              | 675350.82     | 3316820.08 | Аналитический метод                                       | 0.10                                                                                    | –                                                                 |
| 301                                                                                              | 675343.43     | 3316817.30 | Аналитический метод                                       | 0.10                                                                                    | –                                                                 |
| 298                                                                                              | 675342.66     | 3316819.36 | Аналитический метод                                       | 0.10                                                                                    | –                                                                 |
| <b>3. Сведения о характерных точках части (частей) границы объекта</b>                           |               |            |                                                           |                                                                                         |                                                                   |
| Обозначение<br>характерных<br>точек части<br>границы                                             | Координаты, м |            | Метод<br>определения<br>координат<br>характерной<br>точки | Средняя<br>квадратическая<br>погрешность<br>положения<br>характерной<br>точки ( Mt ), м | Описание<br>обозначения<br>точки на<br>местности<br>(при наличии) |
|                                                                                                  | X             | Y          |                                                           |                                                                                         |                                                                   |
| 1                                                                                                | 2             | 3          | 4                                                         | 5                                                                                       | 6                                                                 |
| <b>Часть № –</b>                                                                                 |               |            |                                                           |                                                                                         |                                                                   |
| –                                                                                                | –             | –          | –                                                         | –                                                                                       | –                                                                 |







# Графическое описание местоположения границ публичного сервитута



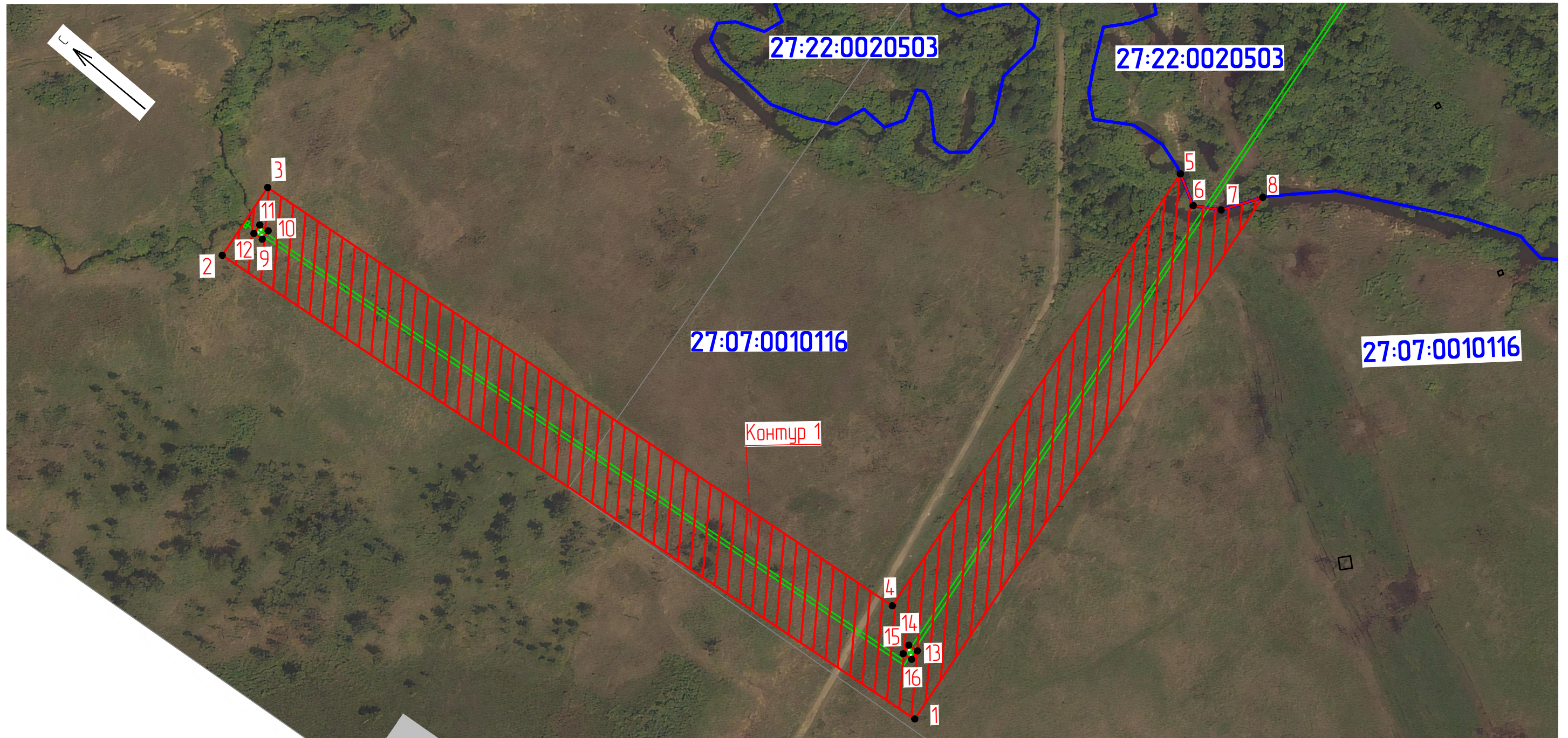

## Схема расположения границ публичного сервитута

для обеспечения строительства, реконструкции объектов инфраструктуры при реализации объекта: "Двухпутная вставка на перегоне Новый Мир – Амурский с примыканием к разъезду Новый Мир Дальневосточной железной дороги", в рамках инвестиционного проекта: «Увеличение пропускной способности участка Тайшет – порты Дальнего Востока» (Восточный полигон), расположенных: Хабаровский край, Комсомольский муниципальный район, в кадастровом квартале 27:07:0010116, на землях, государственная собственность на которые не разграничена



Масштаб 1:2000

Используемые условные знаки и обозначения:

-  – проектные границы публичного сервитута
-  – характерные точки границы публичного сервитута
-  – проектируемый канализационный коллектор
-  – граница кадастрового квартала
-  – обозначение кадастрового квартала



Графическое описание местоположения границ публичного сервитута

Схема расположения границ публичного сервитута

для обеспечения строительства, реконструкции объектов инфраструктуры при реализации объекта: "Двухпутная вставка на перегоне Новый Мир — Амурский с примыканием к разъезду Новый Мир Дальневосточной железной дороги", в рамках инвестиционного проекта: «Увеличение пропускной способности участка Тайшет – порты Дальнего Востока» (Восточный полигон), расположенных: Хабаровский край, г. Комсомольск-на-Амуре, в кадастровом квартале 27:22:0020503, на землях, государственная собственность на которые не разграничена

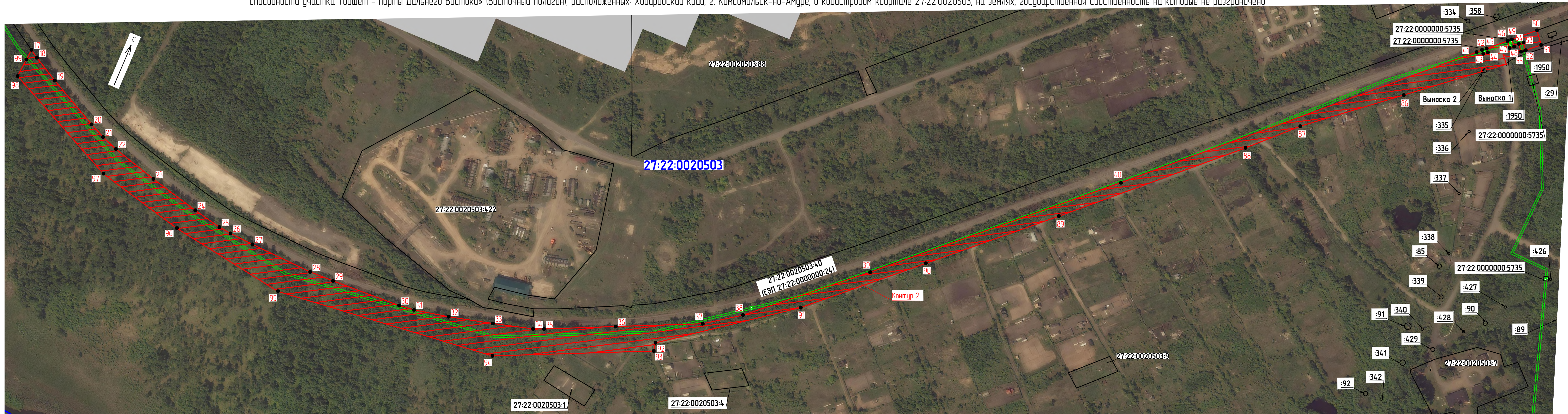

Используемые условные знаки и обозначения:



— проектные границы публичного сервитута



• 20 — характерные точки границы публичного сервитута

27:22:0020503 — обозначение кадастрового квартала

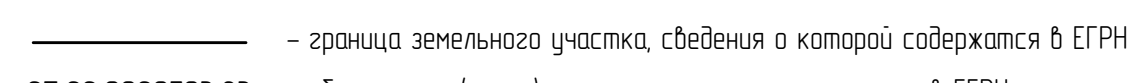

— граница земельного участка, сведения о которой содержатся в ЕГРН

27:22:0020503:83 — обозначение (номер) земельного участка, учтенного в ЕГРН



— проектируемый канализационный коллектор

Масштаб 12000

Выноски приведены на листе 2



## Графическое описание местоположения границ публичного сервитута

## Схема расположения границ публичного сервитута

для обеспечения строительства, реконструкции объектов инфраструктуры при реализации объекта: "Двухпутная вставка на перегоне Новый Мир – Амурский с примыканием к разъезду Новый Мир Дальневосточной железной дороги", в рамках инвестиционного проекта: «Увеличение пропускной способности участка Тайшет – порты Дальнего Востока» (Восточный полигон), расположенных: Хабаровский край, г. Комсомольск-на-Амуре, в кадастровом квартале 27:22:0020503, на землях, государственная собственность на которые не разграничена

Выноска 1

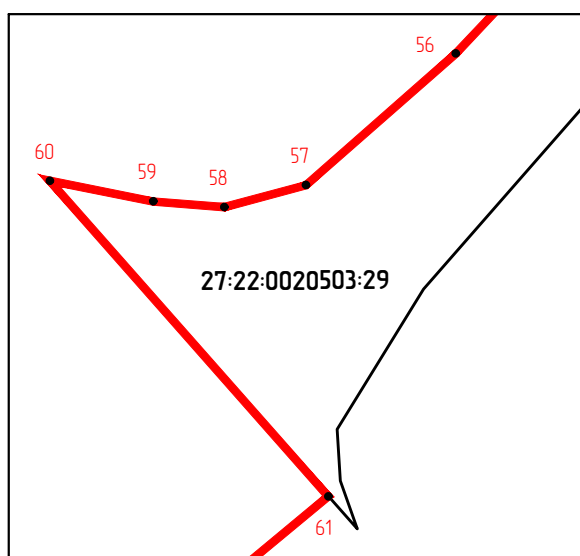

Масштаб 1:200

Выноска 2

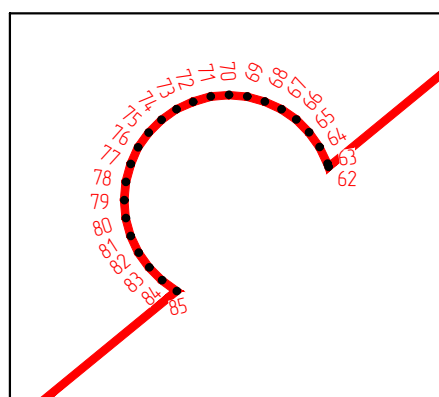

Масштаб 1:200

Используемые условные знаки и обозначения:

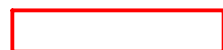

● 53

– проектные границы публичного сервитута

– характерные точки границы публичного сервитута



– граница земельного участка, сведения о которой содержатся в ЕГРН

27:22:0020503:29

– обозначение (номер) земельного участка, учтенного в ЕГРН







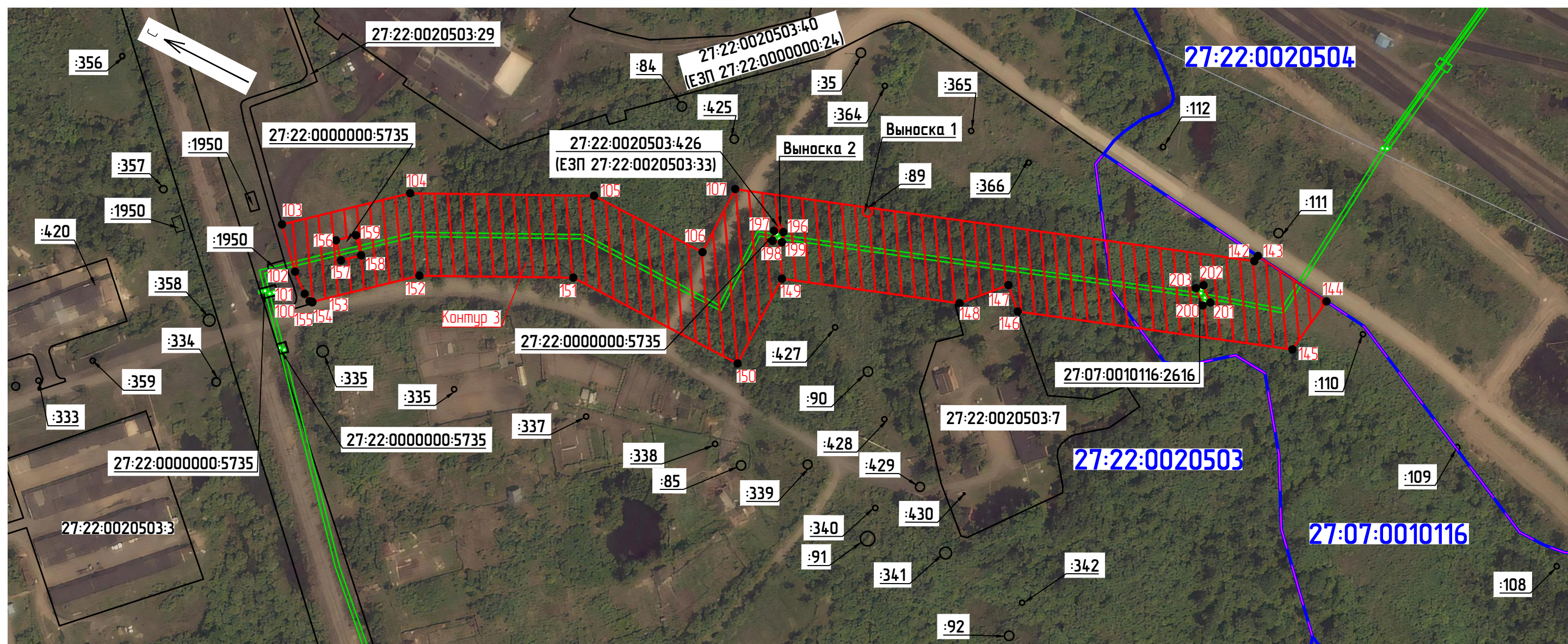

## Схема расположения границ публичного сервитута

для обеспечения строительства, реконструкции объектов инфраструктуры при реализации объекта: "Двухпутная вставка на перегоне Новый Мир – Амурский с примыканием к разъезду Новый Мир Дальневосточной железной дороги", в рамках инвестиционного проекта: «Увеличение пропускной способности участка Тайшет – порты Дальнего Востока» (Восточный полигон), расположенных: Хабаровский край, Комсомольский муниципальный район в кадастровом квартале 27:07:0010116, Хабаровский край, г. Комсомольск-на-Амуре в кадастровом квартале 27:22:0020503, на землях, государственная собственность на которые не разграничена



Масштаб 1:2000

Используемые условные знаки и обозначения:

-  – проектные границы публичного сервитута
-  100 – характерные точки границы публичного сервитута
-  – граница муниципального образования городской округ "Город Комсомольск-на-Амуре"
-  – граница кадастрового квартала
- 27:22:0020503** – обозначение кадастрового квартала
-  – граница земельного участка, сведения о которой содержатся в ЕГРН
- 27:22:0020503:83** – обозначение (номер) земельного участка, учтенного в ЕГРН
-  – проектируемый канализационный коллектор

Выноски приведены на листе 2



## Графическое описание местоположения границ публичного сервитута

## Схема расположения границ публичного сервитута

для обеспечения строительства, реконструкции объектов инфраструктуры при реализации объекта: "Двухпутная вставка на перегоне Новый Мир – Амурский с примыканием к разъезду Новый Мир Дальневосточной железной дороги", в рамках инвестиционного проекта: «Увеличение пропускной способности участка Тайшет – порты Дальнего Востока» (Восточный полигон), расположенных: Хабаровский край, Комсомольский муниципальный район в кадастровом квартале 27:07:0010116, Хабаровский край, г. Комсомольск-на-Амуре в кадастровом квартале 27:22:0020503, на землях, государственная собственность на которые не разграничена

Выноска 1

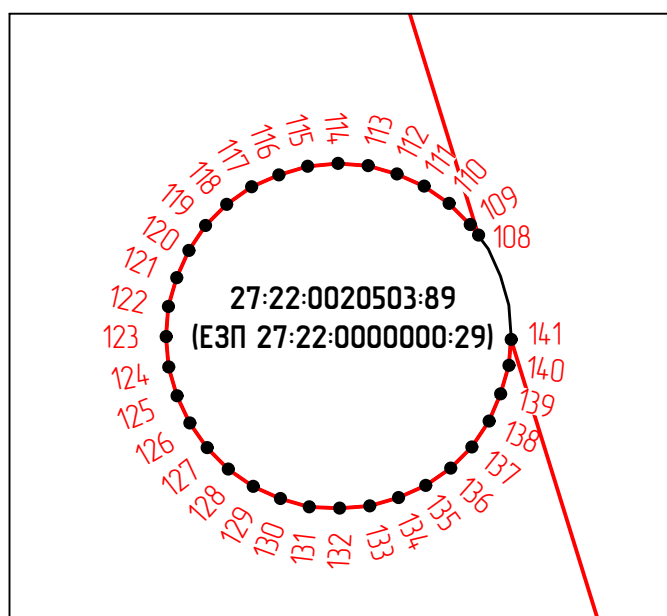

Масштаб 1:100

Выноска 2

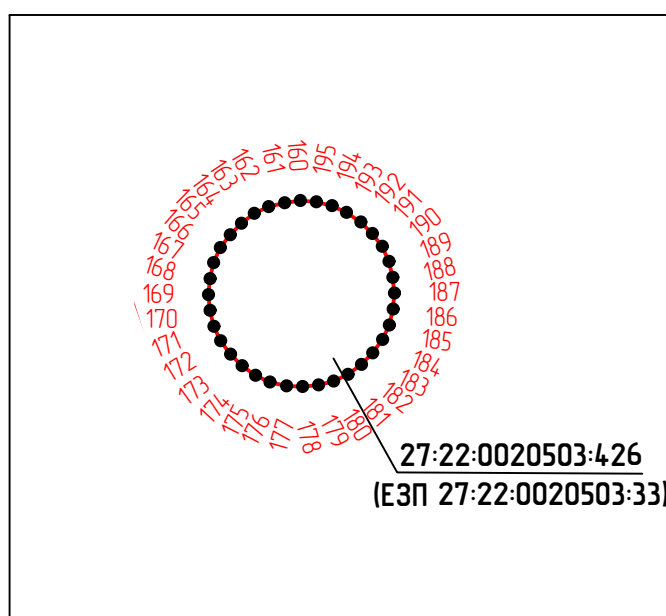

Масштаб 1:100

Используемые условные знаки и обозначения:



● 150

– проектные границы публичного сервитута

– характерные точки границы публичного сервитута



– граница земельного участка, сведения о которой содержатся в ЕГРН

27:22:0020503:29

– обозначение (номер) земельного участка, учтенного в ЕГРН





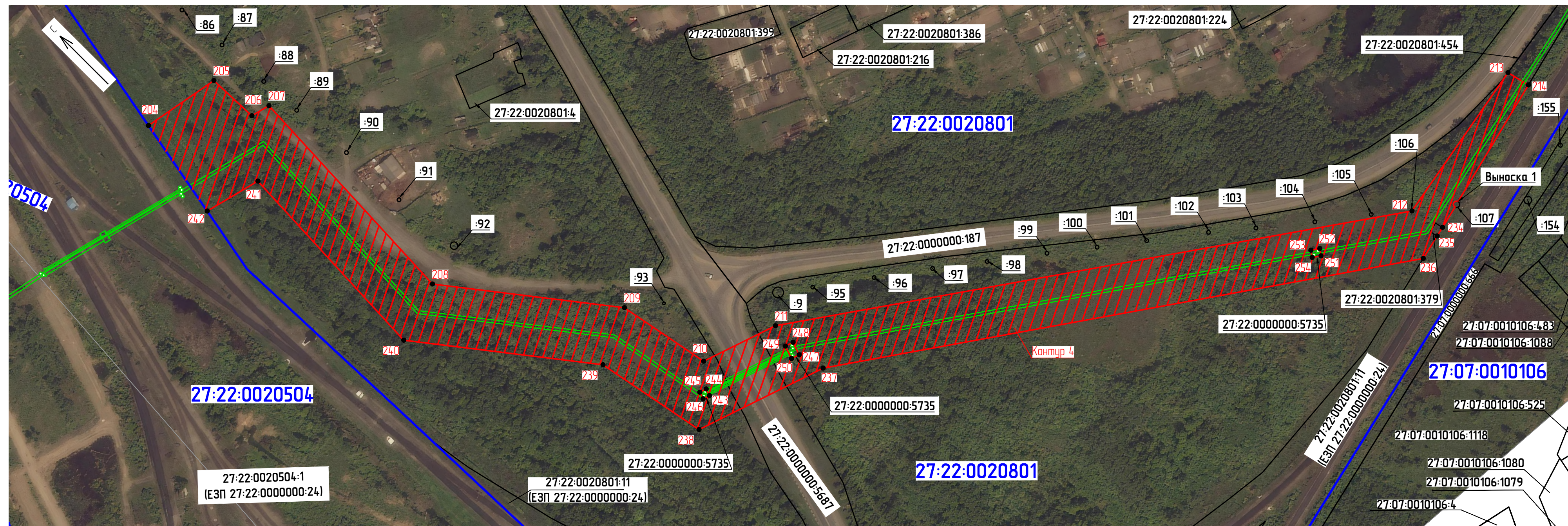

Схема расположения границ публичногo сервитута

для обеспечения строительства, реконструкции объектов инфраструктуры при реализации объекта: "Двухпутная вставка на перегоне Новый Мир – Амурский с примыканием к разъезду Новый Мир Дальневосточной железной дороги", в рамках инвестиционного проекта: «Увеличение пропускной способности участка Тайшет – порты Дальнего Востока» (Восточный полигон), расположенных: Хабаровский край, г. Комсомольск-на-Амуре, в кадастровом квартале 27:22:0020801, на землях государственной собственности на которые не разграничена, на земельных участках с кадастровыми номерами 27:22:0020801:379, 27:22:0000000:5687



Используемые условные знаки и обозначения:

- |                                                                                     |                                                  |                                                                                       |                                                                    |
|-------------------------------------------------------------------------------------|--------------------------------------------------|---------------------------------------------------------------------------------------|--------------------------------------------------------------------|
|  | - проектные границы публичногo сервитута         |  | - граница земельного участка, сведения о которой содержатся в ЕГРН |
|  | - характерные точки границы публичногo сервитута | <b>27:22:0020503:83</b>                                                               | - обозначение (номер) земельного участка, учтенного в ЕГРН         |
|  | - граница кадастрового квартала                  |  | - проектируемый канализационный коллектор                          |
| <b>27:22:0020504</b>                                                                | - обозначение кадастрового квартала              |                                                                                       |                                                                    |

Масштаб 1:2000

Выноска приведена на листе 2



## Схема расположения границ публичного сервитута

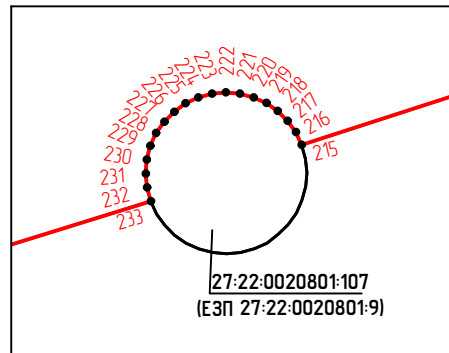

для обеспечения строительства, реконструкции объектов инфраструктуры при реализации объекта: "Двухпутная вставка на перегоне Новый Мир – Амурский с примыканием к разъезду Новый Мир Дальневосточной железной дороги", в рамках инвестиционного проекта: «Увеличение пропускной способности участка Тайшет – порты Дальнего Востока» (Восточный полигон), расположенных: Хабаровский край, г. Комсомольск-на-Амуре, в кадастровом квартале 27:22:0020801, на землях, государственная собственность на которые не разграничена, на земельных участках с кадастровыми номерами 27:22:0020801:379, 27:22:0000000:5687

## Выноска 1



Масштаб 1:200

Используемые условные знаки и обозначения:

- |                                                                                         |                                                                    |
|-----------------------------------------------------------------------------------------|--------------------------------------------------------------------|
|      | - проектные границы публичного сервитута                           |
|  220 | - характерные точки границы публичного сервитута                   |
|      | - граница земельного участка, сведения о которой содержатся в ЕГРН |
| <b>27:22:0020801:107</b>                                                                | - обозначение (номер) земельного участка, учтенного в ЕГРН         |



Графическое описание местоположения границ публичного сервитута

Схема расположения границ публичного сервитута

для обеспечения строительства, реконструкции объектов инфраструктуры при реализации объекта: "Двухпутная вставка на перегоне Новый Мир – Амурский с примыканием к разъезду Новый Мир Дальневосточной железной дороги", в рамках инвестиционного проекта: «Увеличение пропускной способности участка Тайшет – порты Дальнего Востока» (Восточный полигон), расположенных: Хабаровский край, Комсомольский муниципальный район, с. Новый Мир, на земельном участке с кадастровым номером 27:07:0010103:1944

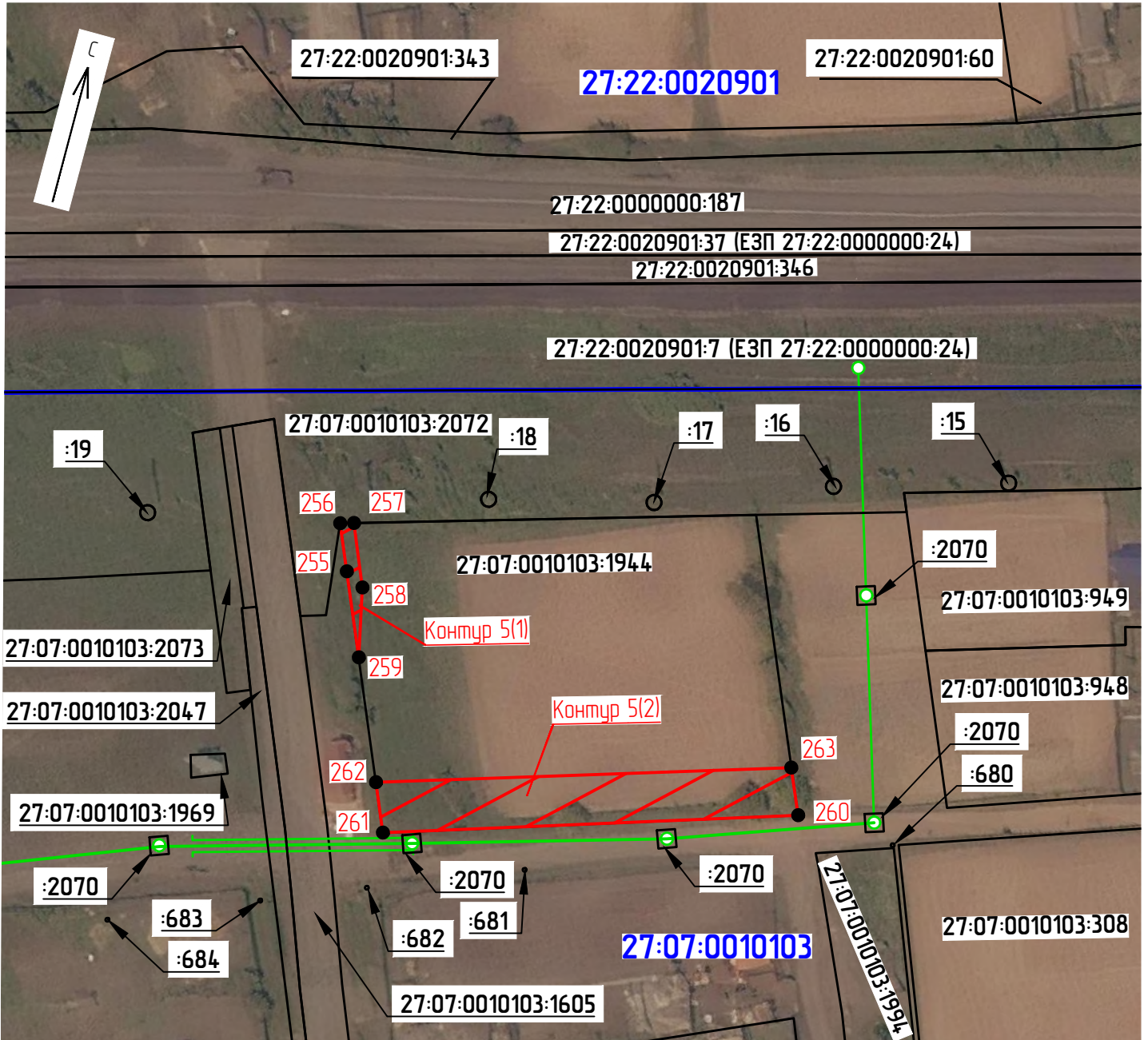

Используемые условные знаки и обозначения:

Масштаб 1:1000



– проектные границы публичного сервитута

● 260

– характерные точки границы публичного сервитута



– граница кадастрового квартала

**27:07:0010116**

– обозначение кадастрового квартала

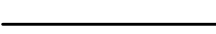

– граница земельного участка, сведения о которой содержатся в ЕГРН

**27:22:0020801:107**

– обозначение (номер) земельного участка, учтенного в ЕГРН



– проектируемый канализационный коллектор



Графическое описание местоположения границ публичного сервитута

Схема расположения границ публичного сервитута

для обеспечения строительства, реконструкции объектов инфраструктуры при реализации объекта: "Двухпутная вставка на перегоне Новый Мир – Амурский с примыканием к разъезду Новый Мир Дальневосточной железной дороги", в рамках инвестиционного проекта: «Увеличение пропускной способности участка Тайшет – порты Дальнего Востока» (Восточный полигон), расположенных: Хабаровский край, Комсомольский муниципальный район, в кадастровом квартале 27:07:0010107, на землях, государственная собственность на которые не разграничена

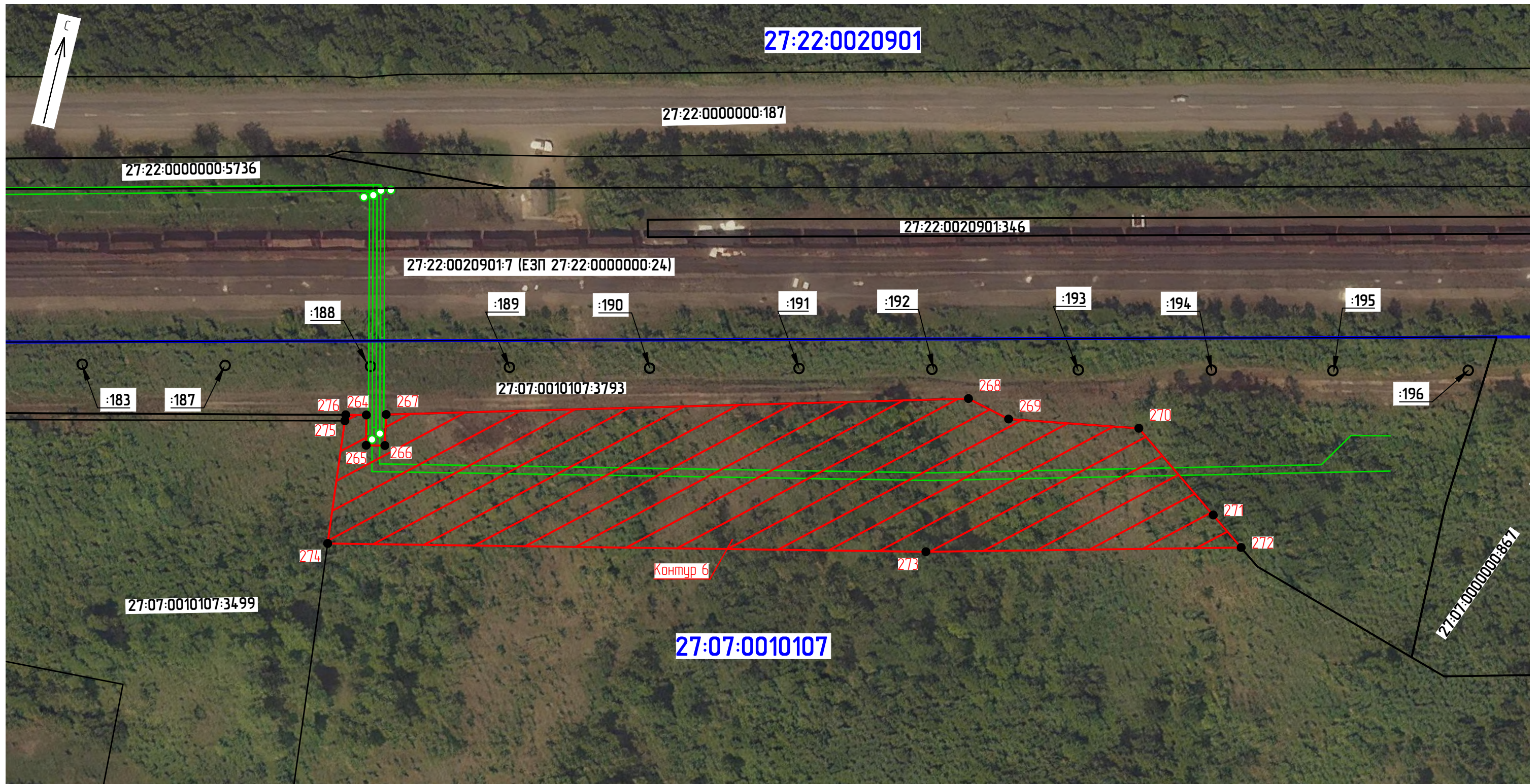

Используемые условные знаки и обозначения:



- проектные границы публичного сервитута
- характерные точки границы публичного сервитута



27:07:0010107

- граница кадастрового квартала
- обозначение кадастрового квартала

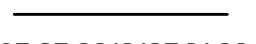

27:07:0010107:3499

- граница земельного участка, сведения о которой содержатся в ЕГРН



- обозначение (номер) земельного участка, учтенного в ЕГРН

- проектируемый канализационный коллектор

Масштаб 1:1000



Графическое описание местоположения границ публичного сервитута

Схема расположения границ публичного сервитута

для обеспечения строительства, реконструкции объектов инфраструктуры при реализации объекта: "Двухпутная вставка на перегоне Новый Мир – Амурский с примыканием к разъезду Новый Мир Дальневосточной железной дороги", в рамках инвестиционного проекта: «Увеличение пропускной способности участка Тайшет – порты Дальнего Востока» (Восточный полигон), расположенных: Хабаровский край, Комсомольский муниципальный район, с. Новый Мир, в кадастровом квартале 27:07:0010103, на землях, государственная собственность на которые не разграничена, на земельном участке с кадастровым номером 27:07:0000000:793

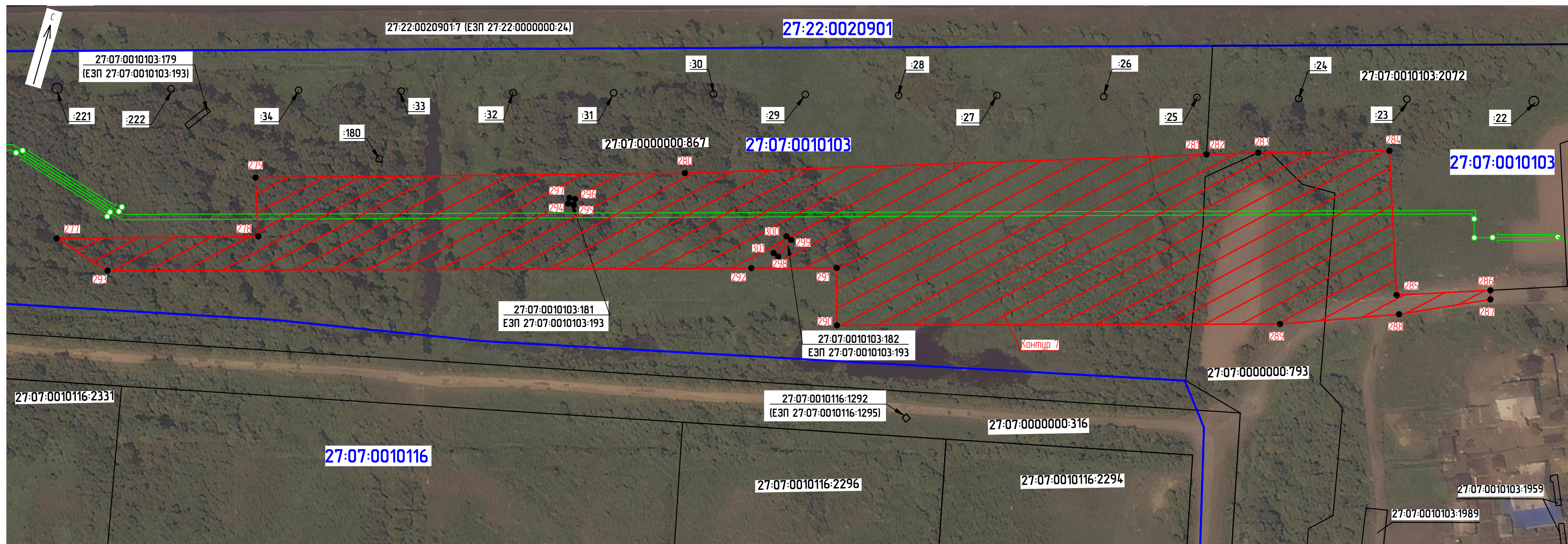

Используемые условные знаки и обозначения:



– проектные границы публичного сервитута



– характерные точки границы публичного сервитута



– граница кадастрового квартала

27:07:0010116

– обозначение кадастрового квартала



– граница земельного участка, сведения о которой содержатся в ЕГРН

27:07:0010107:3499

– обозначение (номер) земельного участка, учтенного в ЕГРН



– проектируемый канализационный коллектор

Масштаб 1:1000



# Графическое описание местоположения границ публичного сервитута

## Схема расположения границ публичного сервитута

для обеспечения строительства, реконструкции объектов инфраструктуры при реализации объекта: "Двухпутная вставка на перегоне Новый Мир – Амурский с примыканием к разъезду Новый Мир Дальневосточной железной дороги", в рамках инвестиционного проекта: «Увеличение пропускной способности участка Тайшет – порты Дальнего Востока» (Восточный полигон), расположенных: Хабаровский край, г. Комсомольск-на-Амуре, в кадастровом квартале 27:22:0020901, на землях, государственная собственность на которые не разграничена

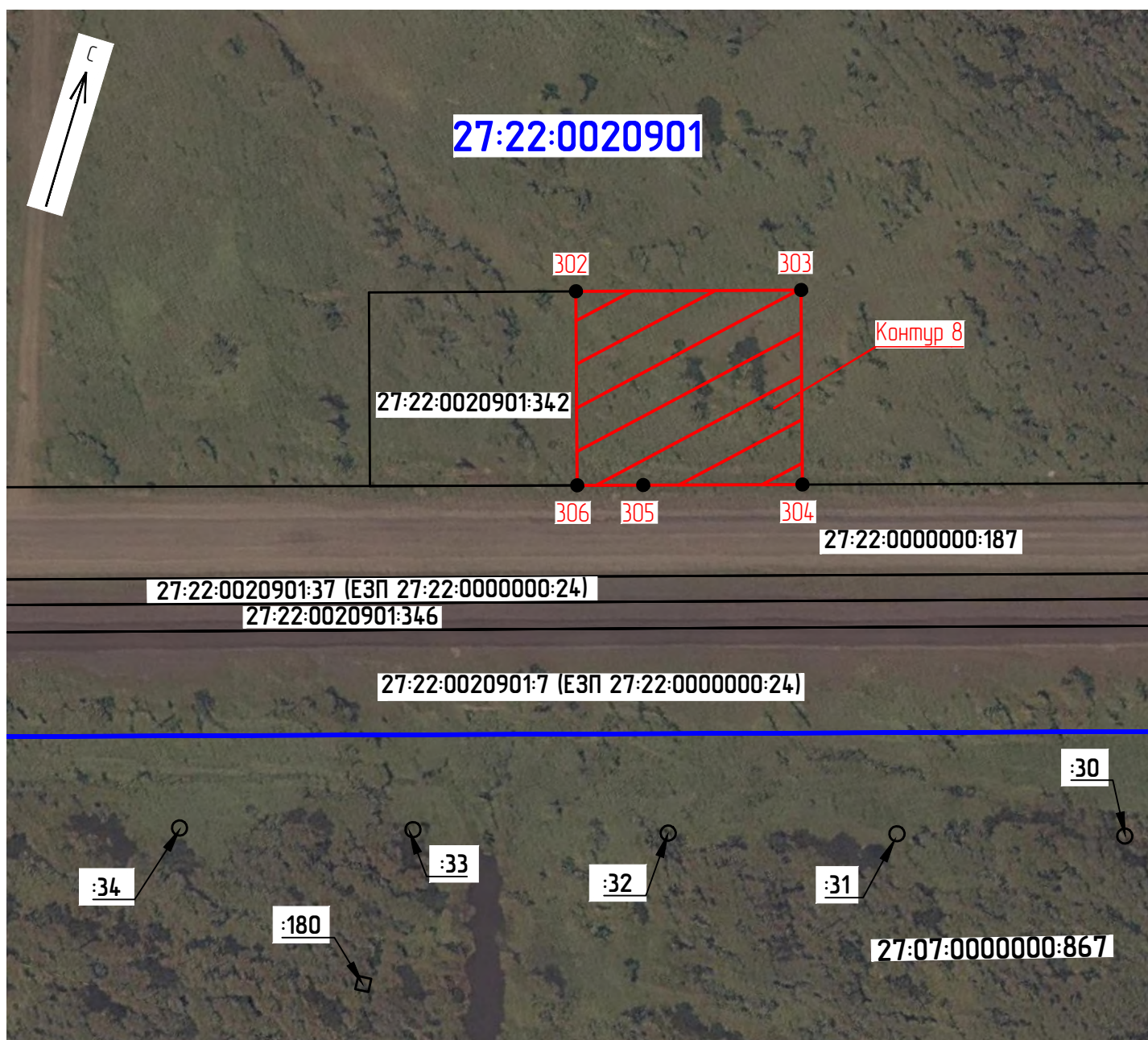

Используемые условные знаки и обозначения:

Масштаб 1:1000



– проектные границы публичного сервитута

● 300

– характерные точки границы публичного сервитута



– граница кадастрового квартала

27:07:0010116

– обозначение кадастрового квартала



– граница земельного участка, сведения о которой содержатся в ЕГРН

27:22:0000000:187

– обозначение (номер) земельного участка, учтенного в ЕГРН



Графическое описание местоположения границ публичного сервитута

Схема расположения границ публичного сервитута

для обеспечения строительства, реконструкции объектов инфраструктуры при реализации объекта: "Двухпутная вставка на перегоне Новый Мир – Амурский с примыканием к разъезду Новый Мир Дальневосточной железной дороги", в рамках инвестиционного проекта: «Увеличение пропускной способности участка Тайшет – порты Дальнего Востока» (Восточный полигон), расположенных: Хабаровский край, г. Комсомольск-на-Амуре, в кадастровом квартале 27:22:0020901, на землях, государственная собственность на которые не разграничена

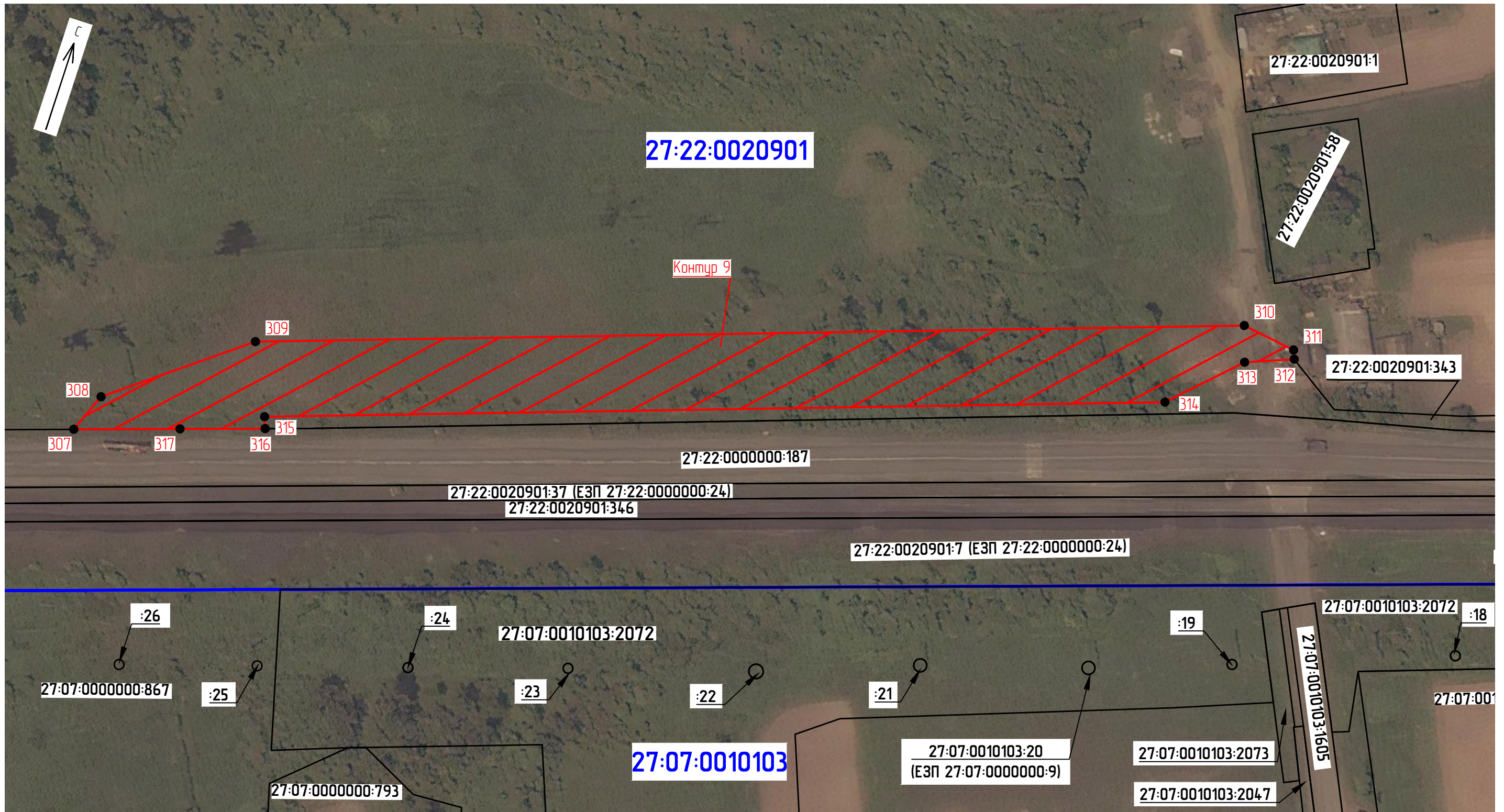

Используемые условные знаки и обозначения:

Масштаб 1:1000



– проектные границы публичного сервитута



– характерные точки границы публичного сервитута

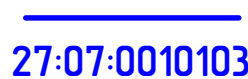

– граница кадастрового квартала

– обозначение кадастрового квартала

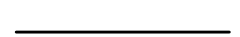

– граница земельного участка, сведения о которой содержатся в ЕГРН



– обозначение (номер) земельного участка, учтенного в ЕГРН



Графическое описание местоположения границ публичного сервитута

Схема расположения границ публичного сервитута

для обеспечения строительства, реконструкции объектов инфраструктуры при реализации объекта: «Двухпутная вставка на перегоне Новый Мир - Амурский с примыканием к разъезду Новый Мир Дальневосточной железной дороги»

в рамках инвестиционного проекта: «Увеличение пропускной способности участка Тайшет - порты Дальнего Востока» (Восточный полигон),





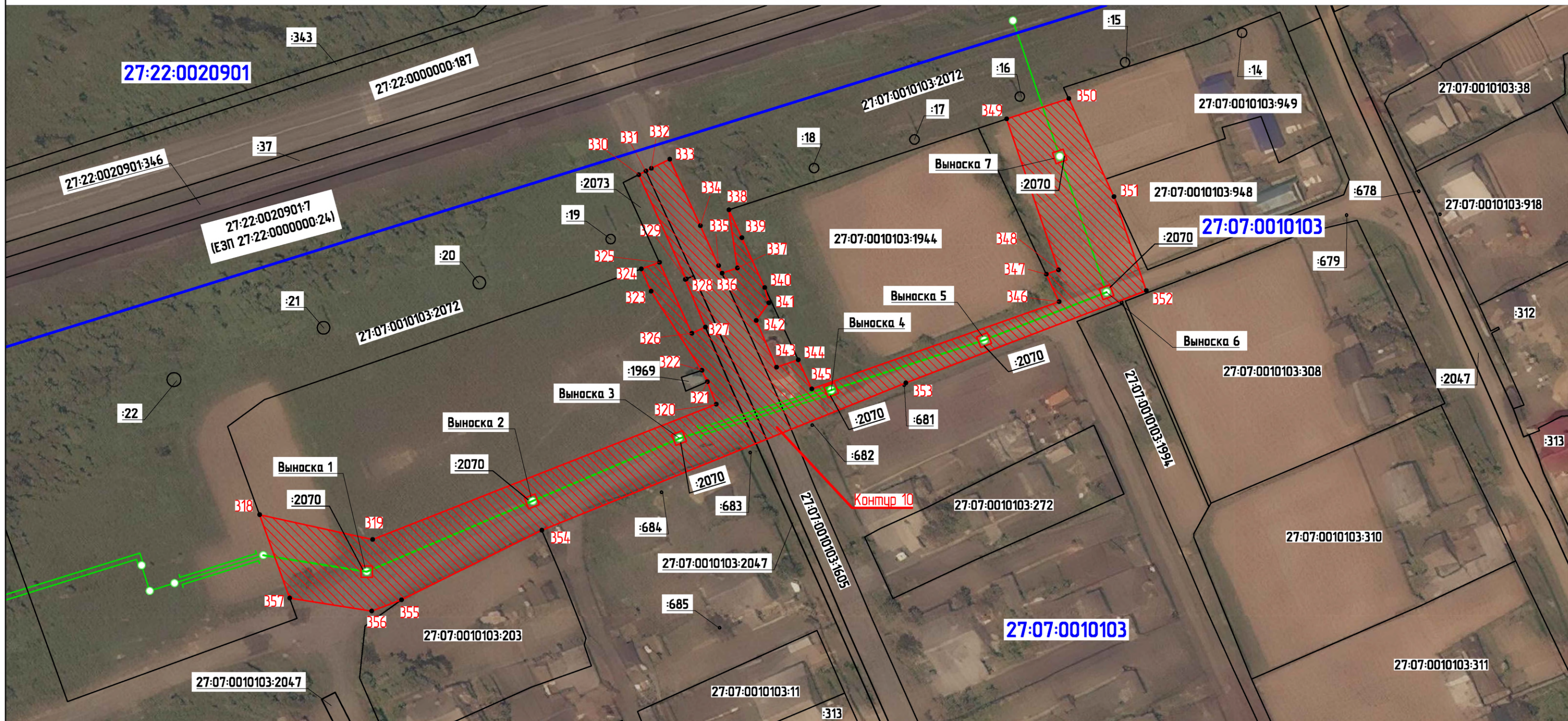

расположенных: Хабаровский край, Комсомольский муниципальный район, с. Новый мир, на земельных участках с кадастровыми номерами 27:07:0010103:2047, 27:07:0010103:1605, находящихся в муниципальной собственности, в кадастровом квартале

27:07:0010103 на землях, государственная собственность на которые не разграничена



Масштаб 1:1000

Используемые условные знаки и обозначения:

-  - проектные границы публичного сервитута
-  - характерные точки границы публичного сервитута
-  - граница земельного участка, сведения о которой содержатся в ЕГРН
-  - обозначение (номер) земельного участка учтенного в ЕГРН
-  - обозначение кадастрового квартала
-  - граница кадастрового квартала
-  - проектируемый канализационный коллектор



Графическое описание местоположения границ публичного сервитута

Схема расположения границ публичного сервитута

для обеспечения строительства, реконструкции объектов инфраструктуры при реализации объекта: «Двухпутная вставка на перегоне Новый Мир - Амурский с примыканием к разъезду Новый Мир Дальневосточной железной дороги» в рамках инвестиционного проекта: «Увеличение пропускной способности участка Тайшет - порты Дальнего Востока» (Восточный полигон), расположенных: Хабаровский край, Комсомольский муниципальный район, с. Новый мир, на земельных участках с кадастровыми номерами 27:07:0010103:2047, 27:07:0010103:1605, находящихся в муниципальной собственности, в кадастровом квартале 27:07:0010103 на землях, государственная собственность на которые не разграничена

Выноска 1

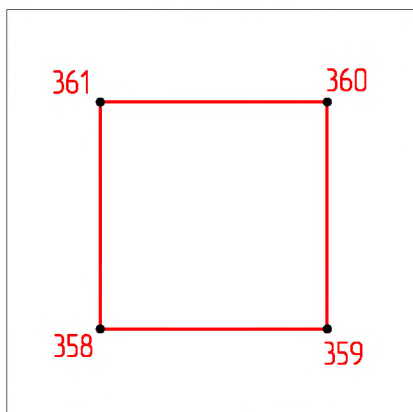

Выноска 2

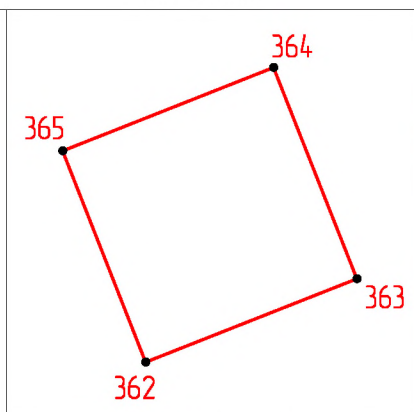

Выноска 3

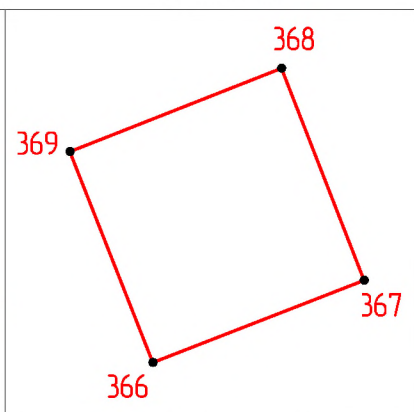

Выноска 4

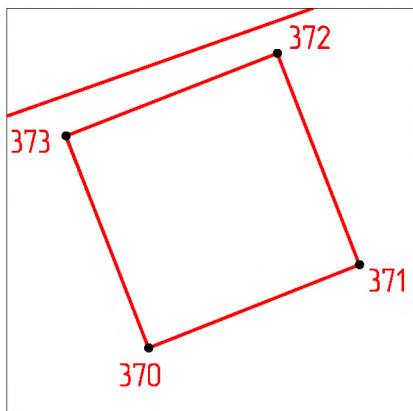

Выноска 5

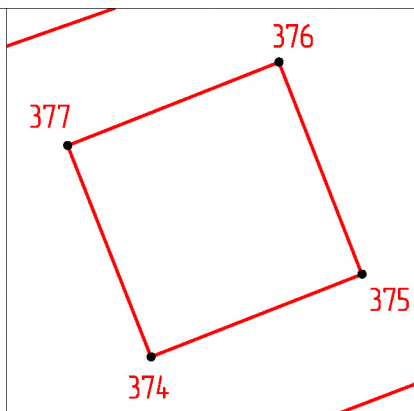

Выноска 6

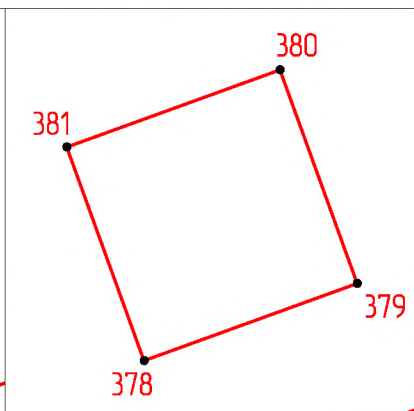

Выноска 7

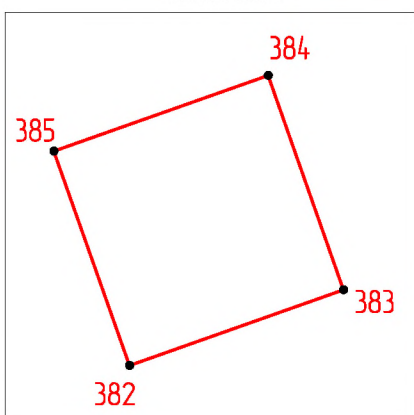

Масштаб 1:100

Используемые условные знаки и обозначения:



• 1

- проектные границы публичного сервитута
- характерные точки границы публичного сервитута
- граница земельного участка, сведения о которой содержатся в ЕГРН
- обозначение (номер) земельного участка учтенного в ЕГРН

27:07:0010103:22



Графическое описание местоположения границ публичного сервитута





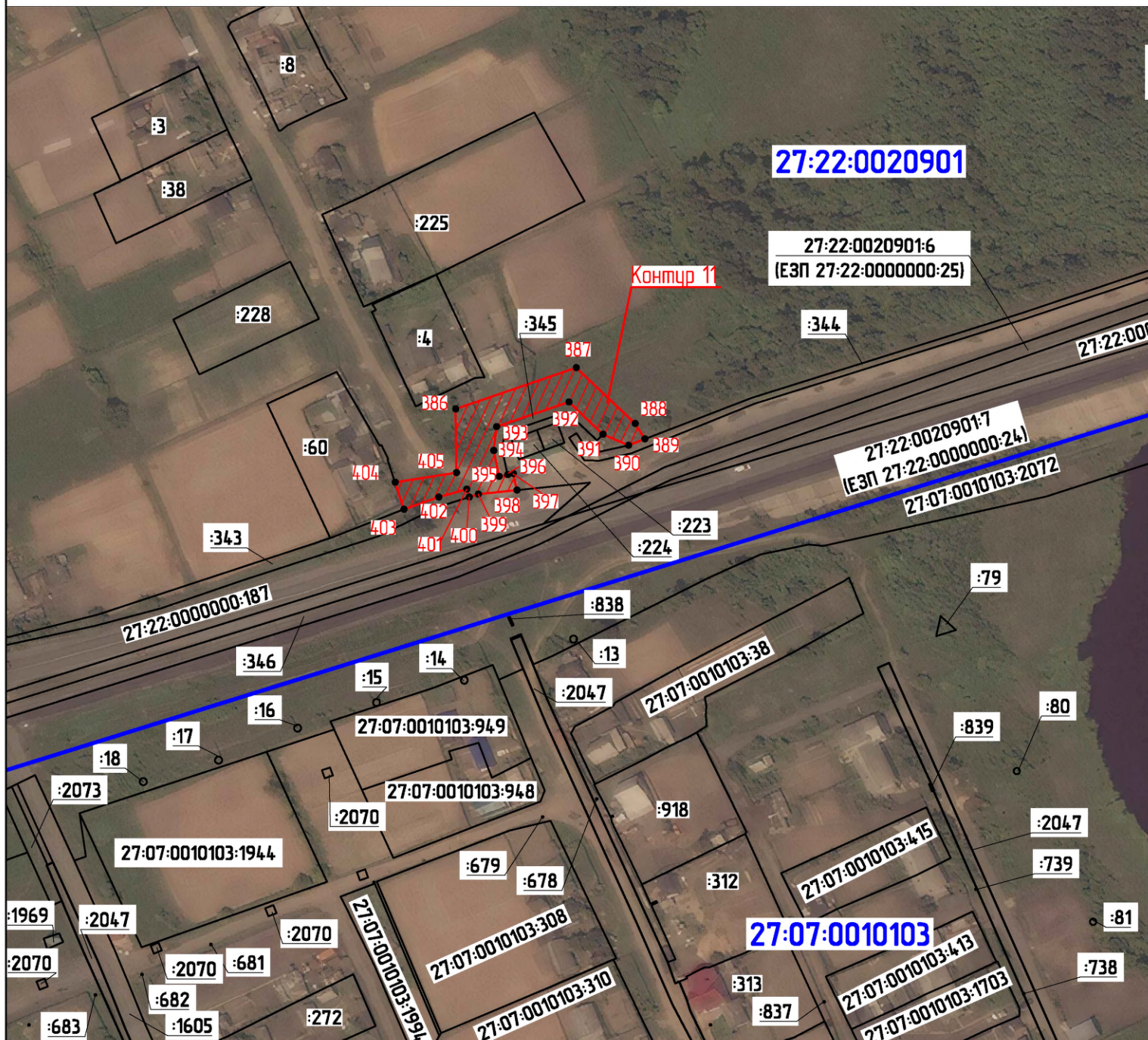

Схема расположения границ публичного сервитута

для обеспечения строительства, реконструкции объектов инфраструктуры при реализации объекта: «Двухпутная вставка на перегоне Новый Мир – Амурский с примыканием к разъезду Новый Мир Дальневосточной железной дороги» в рамках инвестиционного проекта: «Увеличение пропускной способности участка Тайшет – порты Дальнего Востока» (Восточный полигон), расположенных: Хабаровский край, г. Комсомольск-на-Амуре, в кадастровом квартале 27:22:0020901, на землях, государственная собственность на которые не разграничена



Масштаб 1:2000

Используемые условные знаки и обозначения:

-  - проектные границы публичного сервитута
-  - характерные точки границы публичного сервитута
-  - граница земельного участка, сведения о которой содержатся в ЕГРН
-  - обозначение (номер) земельного участка учтенного в ЕГРН
-  - обозначение кадастрового квартала
-  - граница кадастрового квартала



Графическое описание местоположения границ публичного сервитута





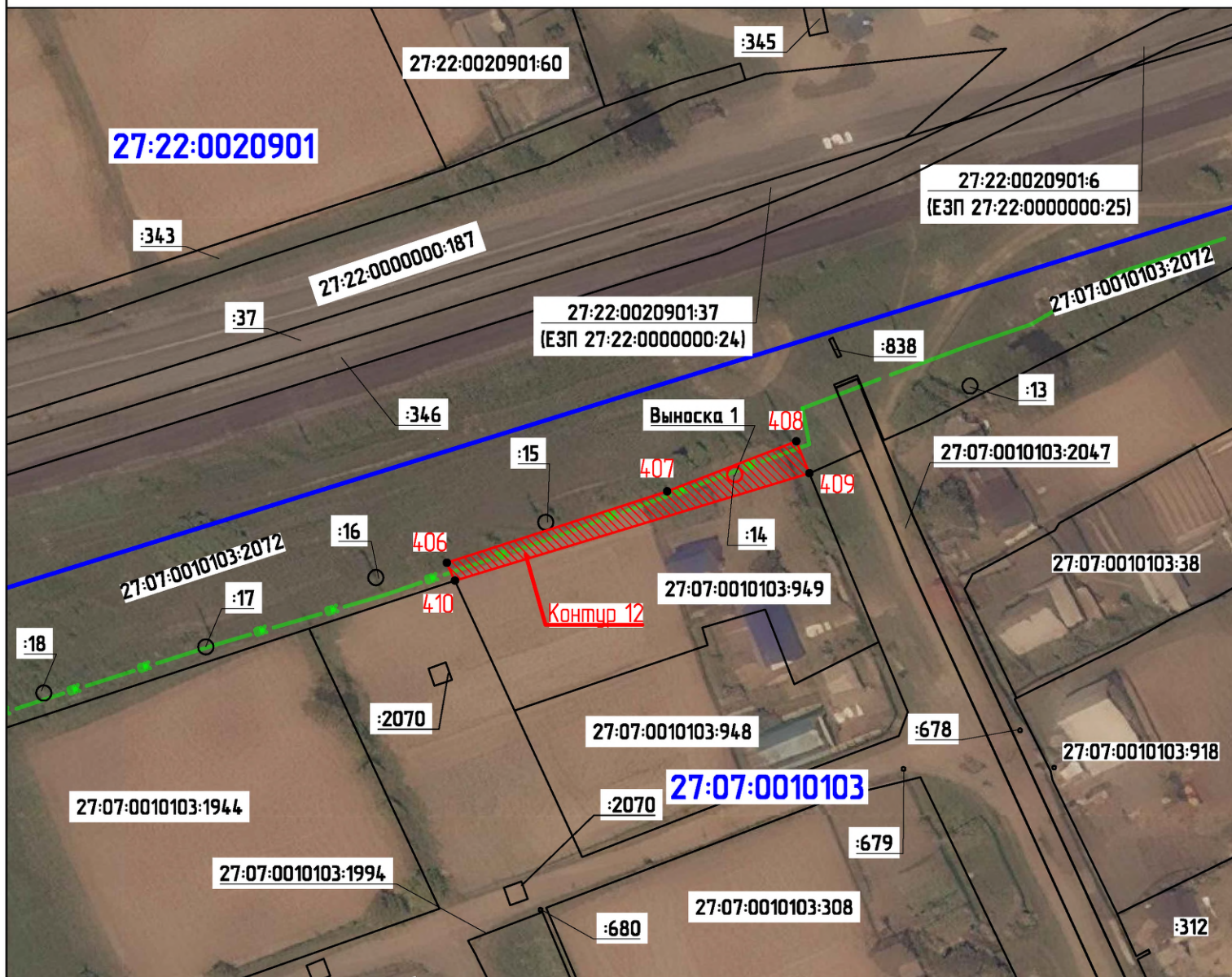



Схема расположения границ публичного сервитута

для обеспечения строительства, реконструкции объектов инфраструктуры при реализации объекта: «Двухпутная вставка на перегоне Новый Мир — Амурский с примыканием к разъезду Новый Мир Дальневосточной железной дороги» в рамках инвестиционного проекта: «Увеличение пропускной способности участка Тайшет – порты Дальнего Востока» (Восточный полигон), расположенных: Хабаровский край, р-н Комсомольский, с. Новый Мир, ул. Центральная, д. 12, на земельном участке с кадастровым номером 27:07:0010103:949, находящемся в частной собственности



Масштаб 1:1000

Используемые условные знаки и обозначения:

-  - проектные границы публичного сервитута
-  - характерные точки границы публичного сервитута
-  - граница земельного участка, сведения о которой содержатся в ЕГРН
-  - обозначение (номер) земельного участка учтенного в ЕГРН
-  - обозначение кадастрового квартала
-  - граница кадастрового квартала
-  - проектируемый волокно-оптический кабель
-  - проектируемый волокно-оптический кабель (в грунте)

Выноска 1

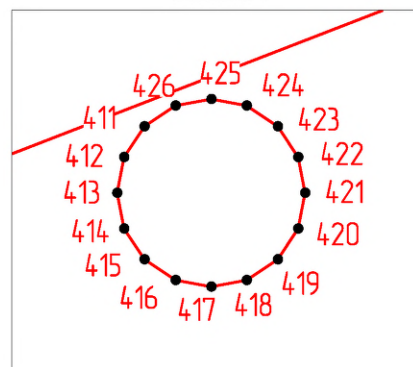



Графическое описание местоположения границ публичного сервитута





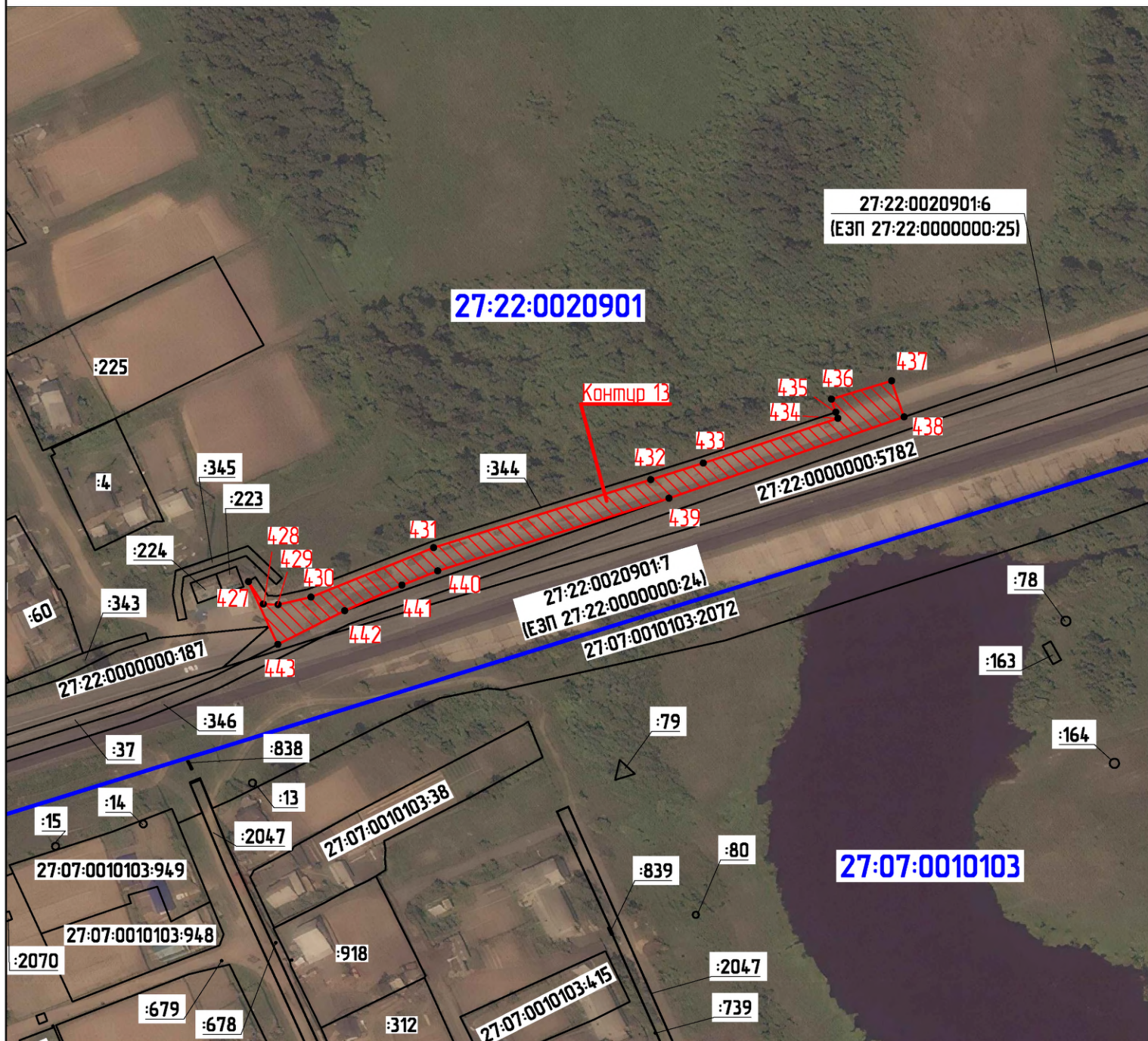

Схема расположения границ публичного сервитута

для обеспечения строительства, реконструкции объектов инфраструктуры при реализации объекта: «Двухпутная вставка на перегоне Новый Мир – Амурский с примыканием к разъезду Новый Мир Дальневосточной железной дороги» в рамках инвестиционного проекта: «Увеличение пропускной способности участка Тайшет – порты Дальнего Востока» (Восточный полигон), расположенных: Хабаровский край, г. Комсомольск-на-Амуре, в кадастровом квартале 27:22:0020901, на землях, государственная собственность на которые не разграничена



Масштаб 1:2000

Используемые условные знаки и обозначения:

-  - проектные границы публичного сервитута
-  - характерные точки границы публичного сервитута
-  - граница земельного участка, сведения о которой содержатся в ЕГРН
-  - обозначение (номер) земельного участка учтенного в ЕГРН
-  - обозначение кадастрового квартала
-  - граница кадастрового квартала



Графическое описание местоположения границ публичного сервитута

Схема расположения границ публичного сервитута

для обеспечения строительства, реконструкции объектов инфраструктуры при реализации объекта: «Двухпутная вставка на перегоне Новый Мир – Амурский с примыканием к разъезду Новый Мир Дальневосточной железной дороги» в рамках инвестиционного проекта: «Увеличение пропускной способности участка Тайшет – порты Дальнего Востока» (Восточный полигон), расположенных: Хабаровский край, г. Комсомольск-на-Амуре, в кадастровом квартале 27:22:0020503, на землях, государственная собственность на которые не разграничена

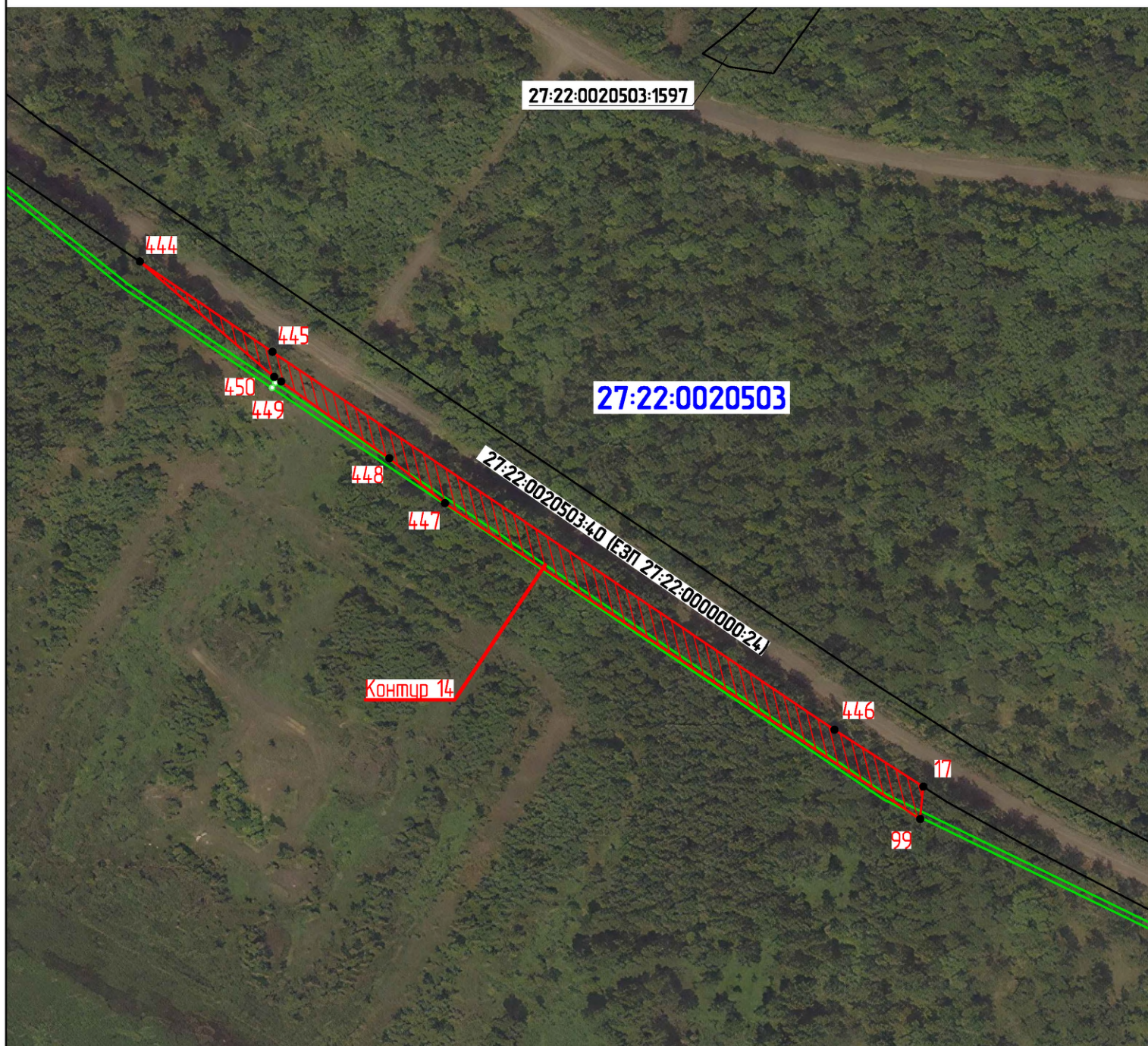

Масштаб 1:2000

Используемые условные знаки и обозначения:



• 1

27:07:0010103:22  
27:07:0010103

- проектные границы публичного сервитута
- характерные точки границы публичного сервитута
- граница земельного участка, сведения о которой содержатся в ЕГРН
- обозначение (номер) земельного участка учтенного в ЕГРН
- обозначение кадастрового квартала
- граница кадастрового квартала
- проектируемый канализационный коллектор



Графическое описание местоположения границ публичного сервитута







Схема расположения границ публичного сервитута

для обеспечения строительства, реконструкции объектов инфраструктуры при реализации объекта: «Двухпутная вставка на перегоне Новый Мир – Амурский с примыканием к разъезду Новый Мир Дальневосточной железной дороги»  
в рамках инвестиционного проекта: «Увеличение пропускной способности участка Тайшет – порты Дальнего Востока» (Восточный полигон),  
расположенных: Хабаровский край, г. Комсомольск-на-Амуре, на земельном участке с кадастровым номером 27:22:0000000:187, находящемся в государственной собственности



Масштаб 1:2000

Используемые условные знаки и обозначения:

-  - проектные границы публичного сервитута
-  - характерные точки границы публичного сервитута
-  - граница земельного участка, сведения о которой содержатся в ЕГРН
-  - обозначение (номер) земельного участка учтенного в ЕГРН
-  - обозначение кадастрового квартала
-  - граница кадастрового квартала



Графическое описание местоположения границ публичного сервитута

Схема расположения границ публичного сервитута

для обеспечения строительства, реконструкции объектов инфраструктуры при реализации объекта: «Двухпутная вставка на перегоне Новый Мир – Амурский с примыканием к разъезду Новый Мир Дальневосточной железной дороги» в рамках инвестиционного проекта: «Увеличение пропускной способности участка Тайшет – порты Дальнего Востока» (Восточный полигон), расположенных: Хабаровский край, Комсомольский муниципальный район, с. Новый мир, на земельном участке с кадастровым номером 27:07:0010103:193 (единое землепользование) в пределах обособленных участков 27:07:0010103:181 и 27:07:0010103:182, находящемся в муниципальной собственности



Используемые условные знаки и обозначения:

Масштаб 1:1000



• 1

27:07:0010103:22  
27:07:0010103

- проектные границы публичного сервитута
- характерные точки границы публичного сервитута
- граница земельного участка, сведения о которой содержатся в ЕГРН
- обозначение (номер) земельного участка учтенного в ЕГРН
- обозначение кадастрового квартала
- граница кадастрового квартала